

**INFORMACIÓN CONTABLE**  
**AL 28 DE FEBRERO DE 2026**  
**ÍNDICE**

	<b>No. PÁG</b>
ESTADO DE ACTIVIDADES	<b>2</b>
ESTADO DE SITUACIÓN FINANCIERA	<b>3</b>
ESTADO DE VARIACIÓN EN LA HACIENDA PÚBLICA	<b>4</b>
ESTADO DE CAMBIOS EN LA SITUACIÓN FINANCIERA	<b>5</b>
ESTADO DE FLUJO DE EFECTIVO	<b>6</b>
INFORMES SOBRE PASIVOS CONTINGENTES	<b>7</b>
NOTAS A LOS ESTADOS FINANCIEROS	<b>13</b>
ESTADO ANALÍTICO DEL ACTIVO	<b>34</b>
ESTADO ANALÍTICO DE LA DEUDA Y OTROS PASIVOS	<b>35</b>

Gobierno del Estado de Oaxaca  
 UR: 507 - Colegio de Estudios Científicos y Tecnológicos del Estado de Oaxaca  
 Estado de Actividades  
 Del 01 de Enero al 28 de Febrero de 2026  
 (Cifras en Pesos)



Concepto	Febrero 2026	Diciembre 2025
<b>INGRESOS Y OTROS BENEFICIOS</b>		
Ingresos de Gestión	0	0
Impuestos	0	0
Cuotas y Aportaciones de Seguridad Social	0	0
Contribuciones de Mejoras	0	0
Derechos	0	0
Productos	0	0
Aprovechamientos	0	0
Ingresos por Venta de Bienes y Prestación de Servicios	0	0
Participaciones, Aportaciones, Convenios, Incentivos Derivados de la Colaboración Fiscal, Fondos Distintos de Aportaciones, Transferencias, Asignaciones, Subsidios y Subvenciones, y Pensiones y Jubilaciones	126,195,473	1,293,518,507
Participaciones, Aportaciones, Convenios, Incentivos Derivados de la Colaboración Fiscal y Fondos Distintos de Aportaciones	0	0
Transferencias, Asignaciones, Subsidios y Subvenciones, y Pensiones y Jubilaciones	126,195,473	1,293,518,507
Otros Ingresos y Beneficios	0	0
Ingresos Financieros	0	0
Incremento por Variación de Inventarios	0	0
Disminución del Exceso de Estimaciones por Pérdida o Deterioro u Obsolescencia	0	0
Disminución del Exceso de Provisiones	0	0
Otros Ingresos y Beneficios Varios	0	0
<b>Total de Ingresos y Otros Beneficios</b>	<b>126,195,473</b>	<b>1,293,518,507</b>
<b>GASTOS Y OTRAS PÉRDIDAS</b>		
Gastos de Funcionamiento	0	0
Servicios Personales	0	0
Materiales y Suministros	0	0
Servicios Generales	0	0
Transferencias, Asignaciones, Subsidios y Otras Ayudas	126,553,973	1,273,983,655
Transferencias Internas y Asignaciones Al Sector Público	126,553,973	1,273,983,655
Transferencias Al Resto del Sector Público	0	0
Subsidios y Subvenciones	0	0
Ayudas Sociales	0	0
Pensionamientos y Jubilaciones	0	0
Transferencias a Fideicomisos, Mandatos y Contrato Análogos	0	0
Transferencias a la Seguridad Social	0	0
Donativos	0	0
Transferencias Al Exterior	0	0
Participaciones y Aportaciones	0	0
Participaciones	0	0
Aportaciones	0	0
Convenios	0	0
Intereses, Comisiones y Otros Gastos de la Deuda Pública	0	0
Intereses de la Deuda Pública	0	0
Comisiones de la Deuda Pública	0	0
Gastos de la Deuda Pública	0	0
Costo por Coberturas	0	0
Apoyos Financieros	0	0
Otros Gastos y Pérdidas Extraordinarias	0	0
Estimaciones, Depreciaciones, Deterioros, Obsolescencia y Amortizaciones	0	0
Provisiones	0	0
Disminución de Inventarios	0	0
Otros Gastos	0	0
Inversión Pública	0	0
Inversión Pública no Capitalizable	0	0
<b>Total de Gastos y Otras Pérdidas</b>	<b>126,553,973</b>	<b>1,273,983,655</b>
<b>Resultado del Ejercicio (Ahorro/Desahorro)</b>	<b>-358,499</b>	<b>19,534,852</b>

Bajo protesta de decir verdad declaramos que los Estados Financieros y sus notas, son razonablemente correctos y son responsabilidad del emisor.

  
 DIRECTOR ADMINISTRATIVO  
**CECYTEO**  
 DIRECCIÓN ADMINISTRATIVA

  
 DIRECTOR GENERAL  
**CECYTEO**  
 DIRECCIÓN GENERAL

Gobierno del Estado de Oaxaca  
 UR: 507 - Colegio de Estudios Científicos y Tecnológicos del Estado de Oaxaca  
 Estado de Situación Financiera  
 Al 28 de Febrero de 2026  
 (Cifras en Pesos)



Concepto	Febrero 2026	Diciembre 2025	Concepto	Febrero 2026	Diciembre 2025
<b>ACTIVO</b>			<b>PASIVO</b>		
<b>Activo Circulante</b>			<b>Pasivo Circulante</b>		
Efectivo y Equivalentes	12,183,901	117,650,677	Cuentas por Pagar a Corto Plazo	24,712,647	113,796,869
Derechos a Recibir Efectivo o Equivalentes	11,226,637	14,737,434	Documentos por Pagar a Corto Plazo	0	0
Derechos a Recibir Bienes o Servicios	0	0	Porción a Corto Plazo de la Deuda Pública a Largo Plazo	0	0
Inventarios	0	0	Titulos y Valores a Corto Plazo	0	0
Almacenes	0	0	Pasivos Diferidos a Corto Plazo	0	0
Estimación por Pérdida o Deterioro de Activos Circulantes	0	0	Fondos y Bienes de Terceros en Garantía y/o Administración a Corto Plazo	0	0
Otros Activos Circulantes	0	0	Provisiones a Corto Plazo	0	0
<b>Total de Activos Circulantes</b>	<b>23,410,538</b>	<b>132,388,111</b>	Otros Pasivos a Corto Plazo	0	0
<b>Activo No Circulante</b>			<b>Total de Pasivos Circulantes</b>	<b>24,712,647</b>	<b>113,796,869</b>
Inversiones Financieras a Largo Plazo	0	0	<b>Pasivo No Circulante</b>		
Derechos a Recibir Efectivo o Equivalentes a Largo Plazo	88,800	88,800	Cuentas por Pagar a Largo Plazo	0	0
Bienes Inmuebles, Infraestructura y Construcciones en Proceso	1,504,906,887	1,504,906,887	Documentos por Pagar a Largo Plazo	0	0
Bienes Muebles	79,929,942	80,454,877	Deuda Pública a Largo Plazo	0	0
Activos Intangibles	168,486	168,486	Pasivos Diferidos a Largo Plazo	0	0
Depreciación, Deterioro y Amortización Acumulada de Bienes	-99,450,049	-99,450,049	Fondos y Bienes de Terceros en Garantía y/o Administración a Largo Plazo	0	0
Activos Diferidos	0	0	Provisiones a Largo Plazo	0	0
Estimación por Pérdida o Deterioro de Activos No Circulantes	0	0	<b>Total de Pasivos No Circulantes</b>	<b>0</b>	<b>0</b>
Otros Activos No Circulantes	0	0	<b>Total del Pasivo</b>	<b>24,712,647</b>	<b>113,796,869</b>
<b>Total de Activos No Circulantes</b>	<b>1,485,644,067</b>	<b>1,486,169,001</b>	<b>HACIENDA PÚBLICA/PATRIMONIO</b>		
<b>Total del Activo</b>	<b>1,509,054,605</b>	<b>1,618,557,112</b>	Hacienda Pública/Patrimonio Contribuido	1,361,963,361	1,361,963,361
			Aportaciones	0	0
			Donaciones de Capital	0	0
			Actualización de la Hacienda Pública/Patrimonio	1,361,963,361	1,361,963,361
			<b>Hacienda Pública/Patrimonio Generado</b>	<b>122,378,597</b>	<b>142,796,882</b>
			Resultado del Ejercicio (ahorro/desahorro)	-358,499	19,534,852
			Resultados de Ejercicios Anteriores	121,762,905	122,287,839
			Revalúos	0	0
			Reservas	0	0
			Rectificaciones de Resultados de Ejercicios Anteriores	974,191	974,191
			<b>Exceso o Insuficiencia en la Actualización de la Hacienda Pública/Patrimonio</b>	<b>0</b>	<b>0</b>
			Resultado por Posición Monetaria	0	0
			Resultado por Tenencia de Activos No Monetarios	0	0
			<b>Total Hacienda Pública/Patrimonio</b>	<b>1,484,341,958</b>	<b>1,504,760,243</b>
			<b>Total del Pasivo y Hacienda Pública/Patrimonio</b>	<b>1,509,054,605</b>	<b>1,618,557,112</b>

Bajo protesta de decir verdad declaramos que los Estados Financieros y sus notas, son razonablemente correctos y son responsabilidad del emisor.

  
 DIRECTOR ADMINISTRATIVO  
  
 LIC. GERARDO IGNACIO MÉNDEZ JIMÉNEZ  
 DIRECCIÓN ADMINISTRATIVA

  
 DIRECTOR GENERAL  
  
 LIC. SERGIO LÓPEZ SÁNCHEZ  
 DIRECCIÓN GENERAL

Gobierno del Estado de Oaxaca  
 UR: 507 - COLEGIO DE ESTUDIOS CIENTÍFICOS Y TECNOLÓGICOS DEL ESTADO DE OAXACA  
 Estado de Variación en la Hacienda Pública  
 Del 01 de Enero al 28 de Febrero de 2026  
 (Cifras en Pesos)



Concepto	Hacienda Pública/ Patrimonio Contribuido	Hacienda Pública/ Patrimonio Generado de Ejercicios Anteriores	Hacienda Pública/ Patrimonio Generado del Ejercicio	Exceso o Insuficiencia en la Actualización de la Hacienda Pública/Patrimonio	Total
<b>Hacienda Pública/Patrimonio Contribuido Neto de 2025</b>	<b>1,361,963,361</b>				<b>1,361,963,361</b>
Aportaciones	0				0
Donaciones de Capital	0				0
Actualización de la Hacienda Pública/Patrimonio	1,361,963,361				1,361,963,361
<b>Hacienda Pública/Patrimonio Generado Neto de 2025</b>		<b>123,262,030</b>	<b>19,534,852</b>		<b>142,796,882</b>
Resultado del Ejercicio (Ahorro/Desahorro)			19,534,852		19,534,852
Resultados de Ejercicios Anteriores		122,287,839			122,287,839
Revalúos		0			0
Reservas		0			0
Rectificaciones de Resultados de Ejercicios Anteriores		974,191			974,191
<b>Exceso o Insuficiencia en la Actualización de la Hacienda Pública/Patrimonio Neto de 2025</b>				<b>0</b>	<b>0</b>
Resultado por Posición Monetaria				0	0
Resultado por Tenencia de Activos no Monetarios				0	0
<b>Hacienda Pública/Patrimonio Neto Final de 2025</b>	<b>1,361,963,361</b>	<b>123,262,030</b>	<b>19,534,852</b>	<b>0</b>	<b>1,504,760,243</b>
<b>Cambios en la Hacienda Pública/Patrimonio Contribuido Neto de 2026</b>	<b>0</b>				<b>0</b>
Aportaciones	0				0
Donaciones de Capital	0				0
Actualización de la Hacienda Pública/Patrimonio	0				0
<b>Variaciones de la Hacienda Pública/Patrimonio Generado Neto de 2026</b>		<b>-524,934</b>	<b>-19,893,351</b>		<b>-20,418,285</b>
Resultado del Ejercicio (Ahorro/Desahorro)			-358,499		-358,499
Resultados de Ejercicios Anteriores		-524,934	-19,534,852		-20,059,786
Revalúos			0		0
Reservas			0		0
Rectificaciones de Resultados de Ejercicios Anteriores			0		0
<b>Cambios en el Exceso o Insuficiencia en la Actualización de la Hacienda Pública/Patrimonio Neto de 2026</b>				<b>0</b>	<b>0</b>
Resultado por Posición Monetaria				0	0
Resultado por Tenencia de Activos no Monetarios				0	0
<b>Hacienda Pública/Patrimonio Neto Final de 2026</b>	<b>1,361,963,361</b>	<b>122,737,096</b>	<b>-358,499</b>	<b>0</b>	<b>1,484,341,958</b>

Bajo protesta de decir verdad declaramos que los Estados Financieros y sus notas, son razonablemente correctos y son responsabilidad del emisor.

  
 DIRECTOR ADMINISTRATIVO  
  
**CECYTEO**  
 DIRECCIÓN ADMINISTRATIVA  
 LIC. GERARDO IGNACIO MÉNDEZ JIMÉNEZ

  
 DIRECTOR GENERAL  
  
**CECYTEO**  
 DIRECCIÓN GENERAL  
 LIC. SERGIO LÓPEZ SÁNCHEZ

Gobierno del Estado de Oaxaca  
 UR: 507 - Colegio de Estudios Científicos y Tecnológicos del Estado de Oaxaca  
 Estado de Cambios en la Situación Financiera  
 Del 1º de enero al 28 de febrero de 2026  
 (Cifras en Pesos)



Concepto	Origen	Aplicación
<b>ACTIVO</b>	<b>109,502,507</b>	<b>0</b>
<b>Activo Circulante</b>	<b>108,977,572</b>	<b>0</b>
Efectivo y Equivalentes	105,466,776	0
Derechos a Recibir Efectivo o Equivalentes	3,510,797	0
Derechos a Recibir Bienes o Servicios	0	0
Inventarios	0	0
Almacenes	0	0
Estimación por Pérdida o Deterioro de Activos Circulantes	0	0
Otros Activos Circulantes	0	0
<b>Activo no Circulante</b>	<b>524,934</b>	<b>0</b>
Inversiones Financieras a Largo Plazo	0	0
Derechos a Recibir Efectivo o Equivalentes a Largo Plazo	0	0
Bienes Inmuebles, Infraestructura y Construcciones en Proceso	0	0
Bienes Muebles	524,934	0
Activos Intangibles	0	0
Depreciación, Deterioro y Amortización Acumulada de Bienes	0	0
Activos Diferidos	0	0
Estimación por Pérdida o Deterioro de Activos no Circulantes	0	0
Otros Activos no Circulantes	0	0
<b>PASIVO</b>	<b>0</b>	<b>89,084,221</b>
<b>Pasivo Circulante</b>	<b>0</b>	<b>89,084,221</b>
Cuentas por Pagar a Corto Plazo	0	89,084,221
Documentos por Pagar a Corto Plazo	0	0
Porción a Corto Plazo de la Deuda Pública a Largo Plazo	0	0
Títulos y Valores a Corto Plazo	0	0
Pasivos Diferidos a Corto Plazo	0	0
Fondos y Bienes de Terceros en Garantía y/o Administración a Corto Plazo	0	0
Provisiones a Corto Plazo	0	0
Otros Pasivos a Corto Plazo	0	0
<b>Pasivo no Circulante</b>	<b>0</b>	<b>0</b>
Cuentas por Pagar a Largo Plazo	0	0
Documentos por Pagar a Largo Plazo	0	0
Deuda Pública a Largo Plazo	0	0
Pasivos Diferidos a Largo Plazo	0	0
Fondos y Bienes de Terceros en Garantía y/o Administración a Largo Plazo	0	0
Provisiones a Largo Plazo	0	0
<b>HACIENDA PÚBLICA/PATRIMONIO</b>	<b>0</b>	<b>20,059,787</b>
<b>Hacienda Pública/Patrimonio Contribuido</b>	<b>0</b>	<b>0</b>
Aportaciones	0	0
Donaciones de Capital	0	0
Actualización de la Hacienda Pública/Patrimonio	0	0
<b>Hacienda Pública/Patrimonio Generado</b>	<b>0</b>	<b>-19,368,417</b>
Resultado del Ejercicio (Ahorro/Desahorro)	0	-19,893,351
Resultados de Ejercicios Anteriores	0	524,934
Revalúos	0	0
Reservas	0	0
Rectificaciones de Resultados de Ejercicios Anteriores	0	0
<b>Exceso o Insuficiencia en la Actualización de la Hacienda Pública/Patrimonio</b>	<b>0</b>	<b>0</b>
Resultado por Posición Monetaria	0	0
Resultado por Tenencia de Activos no Monetarios	0	0

Bajo protesta de decir verdad declaramos que los Estados Financieros y sus notas, son razonablemente correctos y son responsabilidad del emisor.

  
 DIRECTOR ADMINISTRATIVO  
**CECYTEO**  
 LIC. GERARDO IGNACIO MÉNDEZ JIMÉNEZ  
 DIRECCIÓN  
 ADMINISTRATIVA

  
 DIRECTOR GENERAL  
**CECYTEO**  
 LIC. SERGIO LÓPEZ SÁNCHEZ  
 DIRECCIÓN  
 GENERAL



GOBIERNO DEL ESTADO  
DE OAXACA

## Estado de Flujos de Efectivo



COLEGIO DE ESTUDIOS CIENTIFICOS Y TECNOLOGICOS DEL ESTADO DE OAXACA		
del 1 de enero al 28 de febrero 2026		
Concepto	2026	2025
<b>Flujos de Efectivo de las Actividades de Operación</b>		
<b>Origen</b>	<b>129,706,270</b>	<b>1,306,456,170</b>
Impuestos	0	0
Cuotas y Aportaciones de Seguridad Social	0	0
Contribuciones de Mejoras	0	0
Derechos	0	0
Productos	0	0
Aprovechamientos	0	0
Ingresos por Venta de Bienes y Prestación de Servicios	0	0
Participaciones, Aportaciones, Convenios, Incentivos Derivados de la Colaboración Fiscal y Fondos Distintos de Ap	0	0
Transferencias, Asignaciones, Subsidios y Subvenciones, y Pensiones y Jubilaciones	126,195,473	1,293,518,507
Otros Orígenes de Operación	3,510,797	12,937,662
<b>Aplicación</b>	<b>235,173,046</b>	<b>1,277,343,175</b>
Servicios Personales	0	0
Materiales y Suministros	0	0
Servicios Generales	0	0
Transferencias Internas y Asignaciones al Sector Público	126,553,973	1,273,983,655
Transferencias al resto del Sector Público	0	0
Subsidios y Subvenciones	0	0
Ayudas Sociales	0	0
Pensiones y Jubilaciones	0	0
Transferencias a Fideicomisos, Mandatos y Contratos Análogos	0	0
Transferencias a la Seguridad Social	0	0
Donativos	0	0
Transferencias al Exterior	0	0
Participaciones	0	0
Aportaciones	0	0
Convenios	0	0
Otras Aplicaciones de Operación	108,619,073	3,359,520
<b>Flujos Netos de Efectivo por Actividades de Operación</b>	<b>-105,466,776</b>	<b>29,112,995</b>
<b>Flujos de Efectivo de las Actividades de Inversión</b>		
<b>Origen</b>	<b>0</b>	<b>0</b>
Bienes Inmuebles, Infraestructura y Construcciones en Proceso	0	0
Bienes Muebles	0	0
Otros Orígenes de Inversión	0	0
<b>Aplicación</b>	<b>0</b>	<b>0</b>
Bienes Inmuebles, Infraestructura y Construcciones en Proceso	0	0
Bienes Muebles	0	0
Otras Aplicaciones de Inversión	0	0
<b>Flujos Netos de Efectivo por Actividades de Inversión</b>	<b>0</b>	<b>0</b>
<b>Flujo de Efectivo de las Actividades de Financiamiento</b>		
<b>Origen</b>	<b>0</b>	<b>0</b>
<i>Endeudamiento Neto</i>	<i>0</i>	<i>0</i>
Interno	0	0
Externo	0	0
Otros Orígenes de Financiamiento	0	0
<b>Aplicación</b>	<b>0</b>	<b>0</b>
<i>Servicios de la Deuda</i>	<i>0</i>	<i>0</i>
Interno	0	0
Externo	0	0
Otras Aplicaciones de Financiamiento	0	0
<b>Flujos Netos de Efectivo por Actividades de Financiamiento</b>	<b>0</b>	<b>0</b>
<b>Incremento/Disminución Neta en el Efectivo y Equivalentes al Efectivo</b>	<b>-105,466,776</b>	<b>29,112,995</b>
<b>Efectivo y Equivalentes al Efectivo al Inicio del Ejercicio</b>	<b>117,650,677</b>	<b>88,537,682</b>
<b>Efectivo y Equivalentes al Efectivo al Final del Ejercicio</b>	<b>12,183,901</b>	<b>117,650,677</b>

Bajo protesta de decir verdad declaramos que los Estados Financieros y sus Notas son razonablemente correctos y responsabilidad del emisor.

DIRECTOR ADMINISTRATIVO  
CECYTEO  
LIC. GERARDO IGNACIO MÉNDEZ JIMÉNEZ  
DIRECCIÓN ADMINISTRATIVA



*“2026, año del Bicentenario del Natalicio de Margarita Maza Parada, ejemplo de Dignidad, Lealtad y Servicio a la Nación”.*

## **INFORME SOBRE PASIVOS CONTINGENTES**

En cumplimiento a lo dispuesto en los artículos 46 fracción I inciso f de la Ley general de Contabilidad Gubernamental, y de conformidad con lo establecido en el capítulo VII, Fracción II, inciso H, del Manual de Contabilidad Gubernamental emitido por el Consejo Nacional de Armonización Contable CONAC.

El Colegio de Estudios Científicos y Tecnológicos del Estado de Oaxaca informa que cuenta con Pasivos Contingentes correspondiente a Laudos cuyo desglose se encuentra en cuadro anexo.



*“2026, año del Bicentenario del Natalicio de Margarita Maza Parada, ejemplo de Dignidad, Lealtad y Servicio a la Nación”.*

**RELACIÓN DE EXPEDIENTES CON LAUDOS**

NO.	Número de expediente	Nombre del actor o actora	Fecha del laudo	Condena por pagar	Reinstalación	Órgano Jurisdiccional	Status
1	991/2012(4)Bis	Sonia Esparza Gutiérrez	15/07/2012	\$ 1,830,694.17	Reinstalada como docente horas clase	Junta Especial Número Cuatro BIS de la Local de Conciliación y Arbitraje del Estado de Oaxaca	La actora ya fue reinstalada, pendiente el pago de prestaciones, se interpuso recurso de revisión el 08 de junio de 2023. Se presentó plan de pago ante la junta el 29 de enero de 2024.
2	447/2011(4)Bis	Consuelo Contreras Velásquez	12/12/2014	\$2,693,655.57	Reinstalación como Secretaria de Director General	Junta Especial Número Cuatro BIS de la Local de Conciliación y Arbitraje del Estado de Oaxaca	Pendiente el recurso de revisión ante la junta.
3	474/2011(4)	Juan Fernando Jiménez Torres	10/06/2014	\$ 3,097,400.48	Reinstalación como Director de Plantel 18 "Tehuantepec" Confianza	Junta Especial Número Cuatro de la Local de Conciliación y Arbitraje del Estado de Oaxaca	El Colegio presentó con fecha 06/03/2020, un programa de pagos, la actora no se ha pronunciado si lo acepta, última actuación el 19/11/2021.
4	845/2005 y 390/2006(4)	Leopoldo Sánchez Audelo	13/01/2015	\$ 4,714,424.07	Reinstalación como docente base horas clase	Junta Especial Número Cuatro de la Local de Conciliación y Arbitraje del Estado de Oaxaca	Cantidad actualizada el 12/10/2020. Con fecha 08 de febrero de 2023, se propuso al Juez Primero de Distrito y el 08 de febrero de 2023, a la Junta de Conciliación y se solicitó citara al actor. Salarios caídos y cuotas de obrero patronales.
5	534/2011(4)	Francisco López Pineda	15/03/2015	\$6,285,108.54	El actor murió pero lo tramita la actora sustituta. Se condenó a la reinstalación como Director del Plantel 24 "San Esteban Atatlahuca".	Junta Especial Número Cuatro de la Local de Conciliación y Arbitraje del Estado de Oaxaca	Se interpuso el recurso de revisión en contra del laudo. Existe un plan de pagos propuesto.
6	533/2011(4)Bis	Jorge Gómez Orozco	25/10/2016	\$ 7,211,993.12	El actor falleció.	Junta Especial Número Cuatro BIS de la Local de Conciliación y Arbitraje del Estado de Oaxaca	Por acuerdo de fecha 12/10/23, se requirió de pago al Colegio, se contestó el requerimiento el 30/10/23.
7	908/2011(4)	Ericka Gallegos Toledo	20/09/2017	\$ 5,336,696.82	Reinstalación al cargo de Coordinador Administrativo en el Plantel 28 "Ayotzintepc"	Junta Especial Número Cuatro de la Local de Conciliación y Arbitraje del Estado de Oaxaca	Se resolvió el recurso de revisión del Colegio y se ordena la reinstalación y pago de laudo. Amparo 1376/2022 Primero de Distrito. Se interpuso un recurso de revisión por no aceptar el plan de pagos.
8	1013/2013(2)	Cornelia Soriano Gómez	12/06/2017	\$ 642,990.93	Reinstalada docente horas clase en el Plantel 35 San José Ayuquila	Junta Especial Número Dos de la Local de Conciliación y	Se encuentra pendiente el pago de Cuotas de Obrero patronales, actualizado hasta el 2021, el 18/01/2024 se exhibió ante la



*“2026, año del Bicentenario del Natalicio de Margarita Maza Parada, ejemplo de Dignidad, Lealtad y Servicio a la Nación”.*

**RELACIÓN DE EXPEDIENTES CON LAUDOS**

						Arbitraje del Estado de Oaxaca	Junta el cheque por la cantidad de <b>\$74,585.13.</b>
9	622/2011 (4)	Ana Adelina Vásquez López	25/05/2017	\$ 5,849,266.42	Reinstalación en la categoría de Coordinador de Plantel	Junta Especial Número Cuatro de la Local de Conciliación y Arbitraje del Estado de Oaxaca	Requirió la Junta, sobre el cumplimiento de 03/03/2022, sobre la reinstalación y pago de prestaciones
10	753/2011(4) Bis	Adalí Hernández Orozco	22/01/2018	\$ 3,366,346.43	Reinstalación del actor en la categoría de subdirector de centro EMSAD MODELO C.	Junta Especial Número Cuatro BIS de la Local de Conciliación y Arbitraje del Estado de Oaxaca	Se emitió la resolución en el juicio de amparo 469/2023 por el Juzgado Décimo de Distrito, concediéndose para efectos de acordar promociones y omisiones del Colegio. Pendiente que el Colegiado emita resolución.
11	535/2011(4)Bis	Rogelio Méndez García	22/10/2019	\$ 2,246,974.55	El actor murió pero lo tramita la actora sustituta. Se condenó a la reinstalación como Coordinador de Plantel	Junta Especial Número Cuatro BIS de la Local de Conciliación y Arbitraje del Estado de Oaxaca	Pendiente la resolución del recurso de revisión de la actora ante la Junta, en contra del acuerdo de fecha 15 de agosto de 2022, última actuación el 03/03/2023.
12	425/2018 4) bis	Cesar Augusto Carrasco Sibaja	24/08/2018	\$ 7,284,259.15	Reinstalación como Jefe de departamento de Infraestructura.	Junta Especial Número Cuatro BIS de la Local de Conciliación y Arbitraje del Estado de Oaxaca	Convenio de fecha 24 de agosto de 2018, salario quincenal \$ 12,695.95 y \$ 15,510.90 pagados a partir del día 30 de septiembre de 2018 hasta la fecha.
13	133/2017(4) Bis	Rosa Lilia Gutiérrez	08/05/2019	\$ 714,328.34	Reinstalación con la categoría Coordinador del Plantel 08 "Yolomecatl"	Junta Especial Número Cuatro BIS de la Local de Conciliación y Arbitraje del Estado de Oaxaca	Por acuerdo de fecha 14/04/2023, se ordenó la reinstalación de la actora, como Coordinadora de plantel y al pago, sin ejecutarse el acuerdo.
14	325/2012(4) Bis	Reyna Pineda Moreno	24/01/2019	\$ 6,173,840.36	Reinstalación a la categoría como director del centro EMSaD modelo "adscrita al EMSaD 07 Santa María Peñoles.	Junta Especial Número Cuatro BIS de la Local de Conciliación y Arbitraje del Estado de Oaxaca	Pendiente de resolución el amparo directo de la actora, en contra del laudo de 24 de agosto de 2022. Laudo de fecha 07/10/2022.
15	319/2013(2)	Abel Cruz Castillo	16/01/2020	\$ 1,746,992.79	Reinstalación como profesor CECYTEO III ¾ Tiempo, en el Plantel 06 El barrio.	Junta Especial Número Dos de la Local de Conciliación y Arbitraje del Estado de Oaxaca	Se reinstaló el actor el día once de julio del 2025, con la Categoría de PORFESOR TITULAR "A" T; falta el pago de prestaciones y cuotas obrero patronal. El Juzgado Primero de Distrito, tiene impuesta 4 multas y sigue requiriendo el pago de las prestaciones.
16	350/2017(4)	Victoria Cortes García	17/03/2023	\$ 3,812,705.23	Subdirectora de Plantel 02 "Cuicatlan"	Junta Especial Número Cuatro de la Local de Conciliación y Arbitraje del Estado de Oaxaca	Se resolvió el amparo directo, notificado el 10 de octubre de 2023, no ampara al Colegio.



*“2026, año del Bicentenario del Natalicio de Margarita Maza Parada, ejemplo de Dignidad, Lealtad y Servicio a la Nación”.*

**RELACIÓN DE EXPEDIENTES CON LAUDOS**

17	1131/2017(4) Bis	Fredy Escobar González	20/04/2020	\$ 12,767.32	Falta actualizar el porcentaje por parte de la junta	Junta especial número cuatro bis de la local de conciliación y arbitraje del estado de Oaxaca	Se pagó el actor por la cantidad de más de \$600,000.00 y se reinstalo con la categoría de coordinador académico 2023
18	546/2011(4)	Heriberto de la Rosa Ortega	30/03/2021	\$ 6,482,731.17	Reinstalación al cargo de Director de Plantel 25 “San Pablo Huixtepec”	Junta Especial Número Cuatro de la Local de Conciliación y Arbitraje del Estado de Oaxaca	Se resolvió el recurso de revisión de la actora y el Colegio interpuso recurso de revisión en contra de la sentencia del Juzgado 1º de Distrito, existe un plan de pagos propuesto.
19	422/2017(4)	Luz Nunila Martínez Pérez	07/06/2021	\$ 493,065.00	Reinstalación como Coordinador del Plantel “Jicayan”	Junta Especial Número Cuatro de la Local de Conciliación y Arbitraje del Estado de Oaxaca	No ampara y protege al Colegio, resolución colegiada de 21/10/23.incidente. Reinstalación.
20	652/2018(4)	Gaudencio Rodríguez Muñoz	15/06/2021	\$ 289,749.17	Reinstalación como coordinador del Plantel	Junta Especial Número Cuatro de la Local de Conciliación y Arbitraje del Estado de Oaxaca	No ampara ni protege al colegio, resolución de 27 de noviembre de 2022. Reinstalación de coordinador. Cantidad extraída del laudo de fecha 15/07/2022
21	170/2017(4)	Floria Edaena Saynes Vásquez	29/10/ 2021	\$ 1,585,925.13	Reinstalación a la categoría de ingreso y formación personal en la subdirección de ingresos y formación personal de la dirección del cecyteo	Junta Especial Número Cuatro de la Local de Conciliación y Arbitraje del Estado de Oaxaca	En diligencia de 15/08/2023, no se reinstaló a la actora, por no existir la Subdirección de Ingresos y Formación de Personal, la actualización fue decretada por acuerdo de fecha 29 de junio de 2023.
22	149/2019(4) Bis	Roxana Fuentes Meléndez	05/01/2022	\$ 385,517.84	Reinstalación al cargo de coordinadora de técnicos adscrita al departamento de recursos materiales y servicios dependiente de la dirección administrativa. del CECYTEO	Junta Especial Número Cuatro BIS de la Local de Conciliación y Arbitraje del Estado de Oaxaca	Se resolvió en el colegiado y en esperar del cumplimiento de la ejecutoria de amparo por el responsable.
23	27/2017 (4)	Damián Enrique Villalobos Ortiz	24/08/2022	\$ 1,234,988.74	Reinstalación con la categoría subdirector en el Plantel 11 Maria Lombardo	Junta Especial Número Cuatro de la Local de Conciliación y Arbitraje del Estado de Oaxaca	No existe petición del actor sobre cumplimiento del laudo, como es la reinstalación yo tras prestaciones.
24	151/2020 (4 bis)	Cesar Augusto López González.	28/08/2023	\$ 155,193.40	Reinstalación de Director de Plantel 24 San Esteban Atahuaca	Junta Especial Número Cuatro BIS de la Local de Conciliación y Arbitraje del Estado de Oaxaca	El Colegio interpuso amparo directo en contra del laudo, el 21 de septiembre de 2023.
25	470 y 798/2019 (4)	Ángel Salinas Celaya	27/ 11/2024	\$ 1,460,645.58	Reinstalación con la categoría de Responsable del Centro C adscrito al EMSaD 45 “San Pedro Tijaltepec”	Junta Especial Número Cuatro de la Local de Conciliación y Arbitraje del Estado de Oaxaca	Pago de diversas prestaciones y reinstalación del actor como Responsable del EMSaD, San Pedro Tijaltepec. Notificada el 15/01/2024 el Laudo de fecha 04/12/2023



*“2026, año del Bicentenario del Natalicio de Margarita Maza Parada, ejemplo de Dignidad, Lealtad y Servicio a la Nación”.*

**RELACIÓN DE EXPEDIENTES CON LAUDOS**

26	688/2018 (4)	Abigail Donají Monterrubio Ramírez	14/02/2024	\$ 629,559.28	Reinstalación como Coordinador Académico, Plantel 10 “Zacatepec”	Junta Especial Número Cuatro de la Local de Conciliación y Arbitraje del Estado de Oaxaca	Cumplimiento de Ejecutoria de fecha 8 de febrero de 2024. Se interpone amparo directo.
27	884/2019 (4)	Joaquín Mora Cruz	03/06/2024	\$ 573,462.97	Reinstalación como subdirector de Plantel	Junta Especial Número Cuatro de la Local de Conciliación y Arbitraje del Estado de Oaxaca	Incidente para el pago de cuotas IMSS, SAR Y INFONAVIT y entrega de comprobantes.
28	1207/2020 (4)	Víctor Hugo Pérez Ramírez	14/05/2024	\$ 2,426,027.22	Reinstalación con la categoría de coordinador de plantel de 33 Chahuities	Junta Especial Número Cuatro de la Local de Conciliación y Arbitraje del Estado de Oaxaca	Se interpuso el amparo directo en contra del laudo.
29	461/2019 (4) Bis	Lázaro Cayetano Galindo Sarabio	31/05/2024	\$ 709,734.63	Reinstalación de Profesor de CECYTE II	Junta Especial Número Cuatro BIS de la Local de Conciliación y Arbitraje del Estado de Oaxaca	Se interpuso el amparo directo en contra de laudo
30	069/2019 (4) bis	Higinio Alonso Marín	27/05/2024	\$ 1,247.04	Sin reinstalación	Junta Especial Número Cuatro BIS de la Local de Conciliación y Arbitraje del Estado de Oaxaca	En espera de requerimiento.
31	1191/2019(4) Bis	Paula Pineda Santiago	12/08/2025	\$ 703,827.40	Reinstalación con la categoría de Coordinador de Plantel en el Plantel Chahuities. Mas cuotas obrero patronales	Junta Especial Número Cuatro BIS de la Local de Conciliación y Arbitraje del Estado de Oaxaca	Amparo contra el laudo.
32	Aj.32/0410/ 2013	Neftalí Diego García Aguilar	15/11/2024	\$ 146,255.97	Paga prestaciones	Junta Federal de Conciliación y Arbitraje numero 32	Se interpuso amparo contra el laudo de fecha quince noviembre de dos mil veinticuatro.
33	295/2011 (4) Bis	Javier Matus Berra	24/11/2024	\$4,229,247.42	Subdirector de Plantel adscrito a la Dirección General	Junta Especial Número Cuatro Bis de la Local de Conciliación y Arbitraje del Estado de Oaxaca	Amparo contra laudo
34	482/2018(4)	Nelly Cabrera Vásquez	24/02/2025	\$172,965.93	Reinstalación adscrita al EMSaD 26 San Baltazar Chichicapam, Oaxaca, en la categoría de Coordinador de Técnicos Especializados	Junta Especial Número Cuatro de la Local de Conciliación y Arbitraje del Estado de Oaxaca	Amparo contra el laudo
35	485/2021 (4bis)	Luis Rosendo Espino Torres	08/05/2025	\$ 160,562.01	Pago de prestaciones y cuotas obrero patronal IMSS, SAR E INFONAVIT	Junta Especial Número Cuatro BIS de la Local de	Amparo contra el laudo



*“2026, año del Bicentenario del Natalicio de Margarita Maza Parada, ejemplo de Dignidad, Lealtad y Servicio a la Nación”.*

**RELACIÓN DE EXPEDIENTES CON LAUDOS**

						Conciliación y Arbitraje del Estado de Oaxaca	
36	1103/2018 (4)	Cesar Augusto Carrasco Sibaja	20/06/2025	\$ 561,317.70	Reinstalación, con categoría Jefe de Departamento Infraestructura Educativa; pago de prestaciones y cuotas obrero patronal IMSS SAR E INFONAVIT	Junta Especial número Cuatro bis de la Local de Conciliación y Arbitraje	Amparo contra el laudo
37	821/2020	Alondra Cortes Cruz	21/08/2025	\$528,673.17	Reinstalación, con Categoría de Plantele de Plantele adscrito la subdirección de ingreso y formación personal; pago de prestaciones y cuotas obrero patronal IMSS SAR E INFONAVIT	Junta Especial número Uno de la Local de Conciliación y Arbitraje	Amparo contra el laudo
38	991/2018	Wenceslao Mariano Hernandez.	17/10/2025	\$828,436.84	Reinstalación, con Categoría de Director de Plantele de Plantele, pago de prestaciones.	Junta Especial número cuatro de la Local de Conciliación y Arbitraje	Amparo contra laudo
39	153/2017	Yazmin Hernandez Garcia	25 /11/2025	\$873,880.96	Reinstalación con categoría la directora Académica	Junta Especial número cuatro Bis de la Local de Conciliación y Arbitraje	Amparo contra laudo
<b>TOTAL DE LAUDOS</b>				<b>\$88,335,185.83</b>			

Actualización de fecha 11 de diciembre de dos mil veinticinco.

*“2026, año del Bicentenario del Natalicio de Margarita Maza Parada, ejemplo de Dignidad, Lealtad y Servicio a la Nación”.*

**“507 - COLEGIO DE ESTUDIOS CIENTÍFICOS Y TECNOLÓGICOS DEL ESTADO DE OAXACA”  
NOTAS A LOS ESTADOS FINANCIEROS  
“DEL 01 DE ENERO AL 28 FEBRERO DE 2026”  
(PESOS)**

**NOTAS DE GESTIÓN ADMINISTRATIVA**

**Introducción**

Los Estados Financieros de los entes públicos, proveen de información financiera a los principales usuarios de la misma, al Congreso y a los ciudadanos.

El objetivo del presente documento es la revelación del contexto y de los aspectos económicos-financieros más relevantes que influyeron en las decisiones del periodo, y que deberán ser considerados en la elaboración de los estados financieros para la mayor comprensión de estos y sus particularidades.

De esta manera, se informa y explica la respuesta del gobierno a las condiciones relacionadas con la información financiera de cada periodo de gestión; además, de exponer aquellas políticas que podrían afectar la toma de decisiones en periodos posteriores.

**Autorización e Historia**

Se informará sobre:

- a) Fecha de creación del ente público: 27 de febrero de 1994
- b) Principales cambios en su estructura: Principales cambios en su estructura: Se han incrementado centros educativos se contaban al inicio con 5 planteles de bachillerato tecnológico (Planteles 01 Oaxaca, 02 Cuicatlán, 03 Ixtlán, 04 Tututepec y 05 Etlá), con plantilla de personal de 50 docentes, 35 administrativos y 15 directivos, actualmente se cuenta con 41 planteles de bachillerato tecnológico y 65 centros EMSAD bachillerato general con plantilla de personal de 8710 docentes, 20 mandos medios y superiores, 694 administrativos y 256 directivos.

**Panorama Económico y Financiero**

Se informará sobre las principales condiciones económico-financieras bajo las cuales el ente público estuvo operando; y las cuales influyeron en la toma de decisiones de la administración; tanto a nivel local como federal.

*“2026, año del Bicentenario del Natalicio de Margarita Maza Parada, ejemplo de Dignidad, Lealtad y Servicio a la Nación”.*

## **Organización y Objeto Social**

Se informará sobre:

- a)** Objeto social: Educación.
- b)** Principal actividad: Impartir educación de calidad en el nivel medio superior en la modalidad de Bachillerato tecnológico bivalente y bachillerato general.
- c)** Ejercicio fiscal: 2026
- d)** Régimen jurídico: Organismo público descentralizado con personalidad jurídica y patrimonio propio.
- e)** Consideraciones fiscales del ente:
  - ISR retención por Sueldos y Salarios
  - ISR retenciones por Servicios Profesionales
  - ISR retención por Régimen Simplificado de Confianza.
  - ISR retención por Arrendamiento de Inmuebles
  - Declaración informativa mensual de proveedores.
  - Impuesto sobre Erogaciones por
  - Remuneraciones al Trabajo Personal (3% sobre nómina).
  - Cuotas IMSS Patronales y Obreras
  - Cuotas Retiro, Cesantía en edad avanzada y Vejez Patronales y Obreras
  - Aportación de vivienda para cuenta individual INFONAVIT Patronales y Obreras
  - Seguro de vida Metlife
  - Seguro de vida INBURSA
  - Crédito FONACOT
  - Fondo de Ahorro del personal sindicalizado
  - Descuento Préstamo Fondo de Ahorro del personal sindicalizado
  - Cuota sindical
  - Préstamo Cooperativa Acreimex
  - Programa Educativo Nacional, S.A.
  - Préstamo INBURSA
  - Nómina apoyo SAPI de CV
  - Préstamo Financiera Fortaleza S.A. de C.V.
  - Publiseg SAPI de CV Sofom, ENR

*“2026, año del Bicentenario del Natalicio de Margarita Maza Parada, ejemplo de Dignidad, Lealtad y Servicio a la Nación”.*

**f) Estructura organizacional básica:**

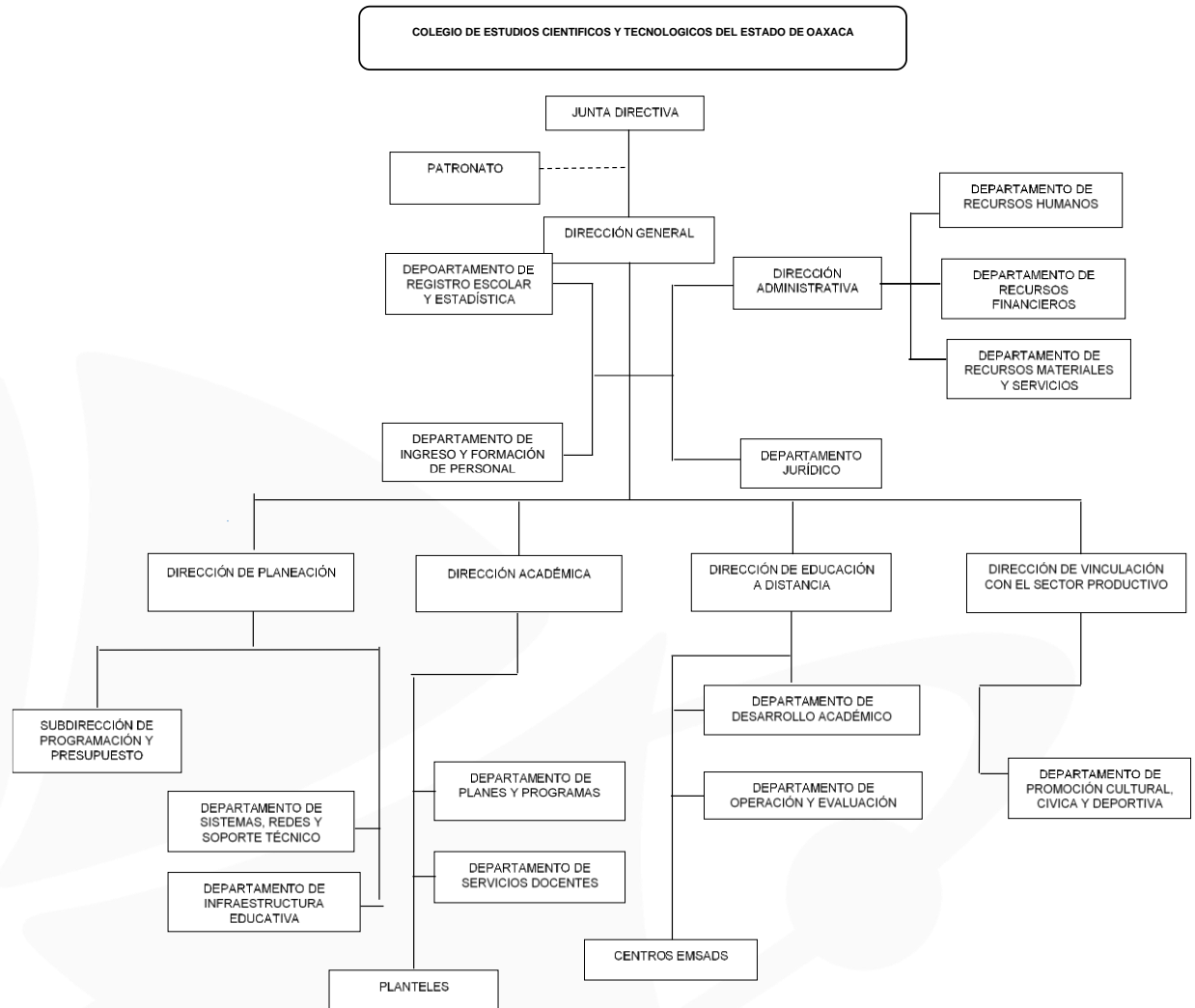

**g) Fideicomisos de los cuales es fideicomitente o fideicomisario, y contratos análogos, incluyendo mandatos de los cuales es parte: El Colegio no tiene Fideicomiso y tampoco contratos análogos.**

*“2026, año del Bicentenario del Natalicio de Margarita Maza Parada, ejemplo de Dignidad, Lealtad y Servicio a la Nación”.*

## **Bases de Preparación de los Estados Financieros**

**a)** Elaboración de los Estados Financieros observando la normatividad emitida por el CONAC y las disposiciones legales aplicables:

Los Estados Financieros del Colegio de Estudios Científicos y Tecnológicos del Estado de Oaxaca se elaboraron en apego y con fundamento en el Título IV de la Ley General de Contabilidad Gubernamental y las Normas emitidas por el CONAC.

**b)** Normatividad Aplicable para el reconocimiento, valuación y revelación de los diferentes rubros de la Información Financiera:

Los Estados Financieros del Colegio se han elaborado observando las normas emitidas por el Consejo Nacional de Armonización Contable, el Manual de Contabilidad Gubernamental y las disposiciones legales aplicables. El reconocimiento, valuación y revaluación, se realizó considerando que todos los eventos que afecten económicamente al ente público deben ser cuantificados en términos monetarios y se registrarán al costo histórico o al valor económico más objetivo en moneda nacional. Para aquellos bienes que no cuentan con un valor se les asigna un valor estimado. Los Estados Financieros fueron preparados en apego a los Postulados Básicos de Contabilidad Gubernamental, mismos que configuran el Sistema de Contabilidad Gubernamental. Éstos sustentan de forma técnica tanto el registro como la presentación de la información financiera con la finalidad de uniformar métodos, procedimientos y prácticas contables.

**c)** Postulados básicos de Contabilidad Gubernamental.

Los emitidos por el Consejo Nacional de Armonización Contable:

- Sustancia Económica
- Entes Públicos
- Existencia Permanente
- Revelación Suficiente
- Importancia Relativa
- Registro e Integración Presupuestaria
- Consolidación de Información financiera
- Devengo Contable
- Valuación
- Dualidad Económica
- Consistencia

**d)** Normatividad supletoria.

- Acuerdo por el que Emite al Clasificador funcional por Objeto del Gasto
- Acuerdo por el que se emite el Marco Metodológico sobre la forma y términos en que deberá orientarse el desarrollo de los componentes de las finanzas públicas con relación a los objetivos y prioridades, que en la materia establezca la planeación y desarrollo para su integración en la Cuenta Pública.
- Acuerdo por el que se emiten las principales reglas de Registro y Valoración del Patrimonio.
- Manual de Contabilidad Gubernamental
- Adecuaciones al Clasificador por Objeto del Gasto
- Acuerdo por el que se emite el Marco Conceptual de Contabilidad Gubernamental.
- Acuerdo por el que se emiten los Postulados Básicos de Contabilidad Gubernamental.
- Acuerdo por el que se emiten las Normas y Metodologías para la determinación de los Momentos Contables de los Egresos.

*“2026, año del Bicentenario del Natalicio de Margarita Maza Parada, ejemplo de Dignidad, Lealtad y Servicio a la Nación”.*

- Acuerdo por el que se emite el Clasificador por Objeto de Gasto.
- Acuerdo por el que se emiten las Normas y Metodologías para la Emisión de Información Financiera y Estructura de los Estados Financieros Básicos del ente Público y características de sus notas.
- Clasificador por Objeto del Gasto (Capítulo, Concepto y Partida Genérica).
- Clasificador por Tipo del Gasto.
- Clasificador Funcional del Gasto.
- Guías contabilizadoras.
- Instructivo de Manejo de Cuentas
- Guías Contabilizadora y Modelo de asientos
- Matriz de Conversión.

e) Esta entidad pública desde ejercicios anteriores ya viene implementando la base de devengado de conformidad con la Ley General de Contabilidad.

### **Políticas de Contabilidad Significativas**

- a) Actualización: El registro de la contabilidad se realizó en base a los lineamientos establecidos por el Consejo Nacional de Armonización Contable CONAC.
- b) Informar sobre la realización de operaciones en el extranjero y de sus efectos en la información financiera gubernamental: Durante el periodo del 01 al 28 de febrero de 2026, no se realizaron operaciones en Moneda Extranjera.
- c) Método de evaluación de la inversión en acciones en el Sector Paraestatal. Este Colegio no realiza este tipo de evaluaciones.
- d) Sistema y método de valuación de inventarios. El CONAC ha emitido las normas para la valoración de los Activos y el patrimonio de los entes públicos, esta norma permite definir y estandarizar los conceptos básicos de valuación, contenidos en las normas particulares aplicables a los distintos elementos integrantes de los estados Financieros.
- e) Beneficios a empleados: No se tienen reservas para beneficios futuros de los empleados, más que las contempladas anualmente en el presupuesto de egresos del ejercicio presente.
- f) Provisiones: Las provisiones al 28 de febrero de 2026 lo conforman los siguientes conceptos: en el rubro de servicios personales, impuestos sobre sueldos y salarios, cuotas obreras IMSS, R.C.V. y Crédito de vivienda.
- g) Reservas: La entidad no realiza registro al no contar con reservas.
- h) Cambios en políticas contables y corrección de errores junto con la revelación de los efectos que se tendrá en la información financiera del ente público, ya sea retrospectivos o prospectivos.

De conformidad a las Reglas Específicas del Registro y Valoración del Patrimonio el numeral -16.1 Cambios en criterios contables, establece que los cambios en criterios contables pueden obedecer bien a una decisión voluntaria debidamente justificada, que implique la obtención de una mejor información o bien a la imposición de una norma, así mismo, el numeral -16.3 Errores, determina que los entes públicos elaborarán sus Estados Financieros corrigiendo los errores realizados en ejercicios anteriores. Dichos errores pueden ser entre otros por omisiones, inexactitudes, imprecisiones, registros contables extemporáneos, errores aritméticos, errores en la aplicación de políticas contables, así como la inadvertencia o mala interpretación de hechos, junto con la revelación de los efectos que se tendrá en la información financiera del ente público, ya sea retrospectivos o prospectivos.

*"2026, año del Bicentenario del Natalicio de Margarita Maza Parada, ejemplo de Dignidad, Lealtad y Servicio a la Nación".*

- i) Reclasificaciones: Durante el periodo del 01 al 28 de febrero de 2026, no se realizaron reclasificaciones.
- j) Depuración y Cancelación de saldos: Con el propósito de que la información emanada de la contabilidad muestre razonablemente los saldos, las depuraciones y cancelaciones de saldos se realizaron cada mes en diferentes cuentas contables durante el periodo, con la finalidad de presentar cifras actualizadas en los Estados Financieros.

### **Posición en Moneda Extranjera y Protección por Riesgo Cambiario**

- a) Activos en moneda extranjera. Actualmente los activos se registran solo en moneda de origen en el caso de que se presentará el uso de moneda extranjera, su registro será expresado en moneda de origen.
- b) Pasivos en moneda extranjera. Actualmente los pasivos se registran solo en moneda de origen en el caso de que se presentará el uso de moneda extranjera, su registro será expresado en moneda de origen.
- c) Posición en moneda extranjera. No se realizan transacciones en moneda extranjera.
- d) Tipo de cambio. Si llegara a realizarse alguna transacción en moneda extranjera, el registro se realizará al tipo de cambio vigente que señale el Banco de México.
- e) Equivalente en moneda nacional. Si llegara a realizarse alguna transacción en moneda extranjera, el registro se realizará en lo equivalente al valor vigente del tipo de cambio que señale el Banco de México.

### **Reporte Analítico del Activo**

- a) Vida útil o porcentajes de depreciación, deterioro o amortización utilizados en los diferentes tipos de activos: Durante el periodo del 01 al 28 de febrero de 2026. La entidad refleja saldos en el rubro de Depreciación Deterioro y Amortización Acumulada de Bienes e Intangibles asciende a \$ 99,450,049.
- b) Cambios en el porcentaje de depreciación o valor residual de los activos: Esta entidad no ha realizado cambios en el porcentaje.
- c) Importe de los gastos conceptualizados en el ejercicio, tanto financieros como de investigación y desarrollo: Esta entidad no ha realizado gastos de ninguna índole durante este periodo.
- d) Riesgos por tipo de cambio o tipo de interés de las inversiones financieras: Esta entidad no ha realizado transacciones en moneda extranjera.
- e) Valor activado en el ejercicio de los bienes construidos por la entidad: Los bienes de la entidad se reconocen dentro de su Activo No Circulante de su costo histórico, de conformidad con el artículo 29 de la Ley General de Contabilidad Gubernamental.
- f) Otras circunstancias de carácter significativo que afecten el activo, tales como bienes en garantía, señalados en embargos, litigios, títulos de inversiones, entregados en garantías, baja significativa del valor de inversiones financieras, etc.: Esta entidad no ha registrado los conceptos que se describen con antelación.

*“2026, año del Bicentenario del Natalicio de Margarita Maza Parada, ejemplo de Dignidad, Lealtad y Servicio a la Nación”.*

- g)** Desmantelamiento de Activos, procedimientos, implicaciones, efectos contables: Este ente público no ha realizado los conceptos que se describen el presente inciso.
- h)** Administración de activos; planeación con el objetivo de que el ente los utilice de manera más efectiva: Se utilizan los activos con la operación y mantenimiento óptimo.

Adicionalmente se deben incluir las explicaciones de las principales variaciones en el activo, en cuadros comparativos como sigue:

- a)** Está entidad no cuenta con Inversiones en valores.
- b)** Está entidad no cuenta con Patrimonio de Organismos Descentralizados de Control Presupuestario Indirecto.
- c)** Está entidad no cuenta con Inversiones en empresas de participación mayoritaria.
- d)** Está entidad no cuenta con Inversiones en empresas de participación minoritaria.
- e)** Está entidad no cuenta con Patrimonio de Organismos Descentralizados de Control Presupuestario Directo, según corresponda.

#### **Fideicomisos, Mandatos y Análogos**

- a)** Por ramo administrativo que los reporta: El Colegio no tiene fideicomisos, mandatos y análogos.
- b)** Enlistar los de mayor monto de disponibilidad, relacionando aquellos que conforman el 80% de las disponibilidades: El Colegio no tiene fideicomisos, mandatos y análogos.

#### **Reporte de la Recaudación**

- a)** Análisis del comportamiento de la recaudación correspondiente al ente público o cualquier tipo de ingreso, de forma separada los ingresos locales de los federales: El Colegio no recauda.
- b)** Proyección de la recaudación e ingresos en el mediano plazo: El Colegio no recauda.

#### **Información sobre la Deuda y el Reporte Analítico de la Deuda**

- a)** Utilizar al menos los siguientes indicadores. Deuda respecto al PIB y deuda respecto a la recaudación tomando, como mínimo, un periodo igual o menor a 5 años. El Ente Público no tiene deuda.
- b)** Información de manera agrupada por tipo de valor gubernamental o instrumento financiero en la que se considere intereses, comisiones, tasa, perfil de vencimiento y otros gastos de la deuda. El Ente Público no tiene deuda pública.

#### **Calificaciones otorgadas**

No se cuenta con calificaciones otorgadas o certificaciones, las calificaciones crediticias se le otorga únicamente al gobierno del Estado y no se le otorga a la entidad en particular.

#### **Proceso de Mejora**

Se informará de:

- a)** Principales Políticas de control interno.
- b)** Medidas de desempeño financiero, metas y alcance.

Para el desarrollo de los programas deberá ser a mediano plazo y estarían basados en cuatro estrategias funcionales y cinco aspectos organizacionales, con objetivos operaciones, actividades, participantes, costos y evaluación sin reducción del presupuesto para obtener una eficiente atención médica y realizar la capacitación y sensibilización de este programa.

*“2026, año del Bicentenario del Natalicio de Margarita Maza Parada, ejemplo de Dignidad, Lealtad y Servicio a la Nación”.*

### **Información por Segmentos**

Cuando se considere necesario se podrá revelar la información financiera de manera segmentada debido a la diversidad de las actividades y operaciones que realizan los entes públicos, ya que la misma proporciona información acerca de las diferentes actividades operativas en las cuales participa, de los productos o servicios que maneja, de las diferentes áreas geográficas, de los grupos homogéneos con el objetivo de entender el desempeño del ente, evaluar mejor los riesgos y beneficios del mismo, y entenderlo como un todo y sus partes integrantes.

Consecuentemente, esta información contribuye al análisis más preciso de la situación financiera, grados y fuentes de riesgo y crecimiento potencial de negocio.

### **Eventos Posteriores al Cierre**

El ente público no tiene hechos ocurridos en el periodo posterior al que informa, que proporcionen mayor evidencia sobre eventos que le afectan económicamente y que no se conocían a la fecha de cierre.

### **Partes Relacionadas**

El ente público no presenta partes relacionadas que pudieran ejercer influencia significativa en la toma de decisiones financieras y operativas.

### **Responsabilidad sobre la Presentación Razonable de la Información Contable**

Bajo protesta de decir verdad declaro que los Estados Financieros y sus notas, son razonablemente correctos y son responsabilidad del Colegio de Estudios Científicos y Tecnológicos del Estado de Oaxaca.

*"2026, año del Bicentenario del Natalicio de Margarita Maza Parada, ejemplo de Dignidad, Lealtad y Servicio a la Nación".*

## NOTAS DE DESGLOSE

### NOTAS AL ESTADO DE ACTIVIDADES

#### Ingresos y Otros Beneficios

CUENTA	CONCEPTO	FEBRERO 2026	ENERO 2026
42210 001	TRANSFERENCIAS INTERNAS Y ASIGNACIONES AL SECTOR PÚBLICO	126,195,473	59,770,796
42210 002	TRANSFERENCIAS DE RECURSOS FEDERALES	0	0
	<b>TOTAL</b>	<b>126,195,473</b>	<b>59,770,796</b>

#### Gastos y Otras Pérdidas

CUENTA	CONCEPTO	FEBRERO 2026	ENERO 2026
52110 411 AEAAA0326	PARIPASSU ESTATAL	126,119,709	59,719,426
52110 411 AEAAA0426	ASIGNACIÓN ORDINARIA DE OPERACIÓN	75,764	51,370
52110 411 BECBA0126	COLEGIO DE ESTUDIOS CIENTIFICOS Y TECNOLOGICOS DE ESTADO DE OAXACA	358,499	0
	<b>TOTAL</b>	<b>126,553,972</b>	<b>59,770,796</b>

"2026, año del Bicentenario del Natalicio de Margarita Maza Parada, ejemplo de Dignidad, Lealtad y Servicio a la Nación".

## NOTAS AL ESTADO DE SITUACIÓN FINANCIERA

### Activo

#### Efectivo y Equivalentes

#### Bancos Moneda Nacional:

CUENTA	CONCEPTO	FEBRERO 2026	ENERO 2026
1.1.1.3.1.001.0318	CUENTA NÚM. 7014 4047549 SERVICIOS PERSONALES ESTATAL 2021	0	956
1.1.1.3.1.001.0320	CUENTA NÚM. 7014 8384388 SERVICIOS PERSONALES ESTATAL 2022	14	49,717
1.1.1.3.1.001.0322	CUENTA NÚM. 7014 8928132 SERVICIOS PERSONALES ESTATAL 2023	9,980	61,560
1.1.1.3.1.001.0328	CUENTA NÚM. 7016 5906088 SERVICIOS PERSONALES FEDERAL 2025	3	3
1.1.1.3.1.001.0329	CUENTA NÚM. 7017-871519 SERVICIOS PERSONALES ESTATAL AEAAA0425 2025	0	2
1.1.1.3.1.001.0331	CUENTA NÚM. 7022-4259768 SERVICIOS PERSONALES ESTATAL 2026	0	0
1.1.1.3.1.001.0332	CUENTA NÚM. 7022-4320629 SERVICIOS PERSONALES FEDERAL 2026	0	0
1.1.1.3.1.001.0333	CUENTA NÚM. 7022-4320637 SERVICIOS PERSONALES ESTATAL AEAAA0426 2026	0	0
1.1.1.3.1.002.0033	CUENTA NUM. 0103667324 G.O. 2016 ESTATAL	20	20
1.1.1.3.1.002.0049	CUENTA NÚM. 0111319213 SERVS. PERSONALES 2018 FEDERAL	652,434	652,428
1.1.1.3.1.002.0050	CUENTA NÚM. 0111319248 SERVS. PERSONALES 2018 ESTATAL	305,821	305,821
1.1.1.3.1.002.0054	CUENTA NÚM. 0111397982 GOB EDO OAX 507 BACAA0118 CECYTEO	124,145	124,143
1.1.1.3.1.002.0068	CUENTA NÚM. 0114330986 LAUDOS Y OBLIGACIONES PATRONALES	2,604	2,604
1.1.1.3.1.002.0071	CUENTA NÚM. 0116215033 SERVICIOS PERSONALES ESTATAL 2021	1,508	12,389
1.1.1.3.1.002.0072	CUENTA NÚM. 0116215130 CUENTA CONCENTRADORA FEDERAL 2021	1	55,147
1.1.1.3.1.002.0074	CUENTA NÚM. 0118080992 SERVICIOS PERSONALES 2022 ESTATAL	28,905	31,580
1.1.1.3.1.002.0075	CUENTA NÚM. 0118081174 GOB EDO OAX 507 BECBA0122 CECYTEO	61,612	61,611
1.1.1.3.1.002.0076	CUENTA NÚM. 0119738444 SERVICIOS PERSONALES ESTATAL 2023	260,880	260,880
1.1.1.3.1.002.0077	CUENTA NÚM. 0119738495 GOB EDO OAX 507 BECBA0123 CECYTEO	92,691	150,975
1.1.1.3.1.002.0081	CUENTA NÚM. 00122234165 BECBA0124 CECYTEO	128,042	128,040
1.1.1.3.1.002.0083	CUENTA NÚM. 00122234130 AEAAA0324 RECURSO ESTATAL 2024	114,369	128,791
1.1.1.3.1.002.0084	CUENTA NÚM. 00122301938 AEAAA0424 ASIGNACION ORDINARIA 2024	197	197
1.1.1.3.1.002.0087	CUENTA NÚM. 00124253949 SERVICIOS PERSONALES AALAA0124	32,089	32,089
1.1.1.3.1.002.0091	CUENTA NÚM. 0124344286 GOB EDO OAX 507 BECBA0125 CECYTEO	105,228	104,506
1.1.1.3.1.002.0092	CUENTA NÚM. 0124343409 PARIPASSU ESTATAL AEAAA0325	130,906	181,102

*"2026, año del Bicentenario del Natalicio de Margarita Maza Parada, ejemplo de Dignidad, Lealtad y Servicio a la Nación".*

1.1.1.3.1.002.0093	CUENTA NÚM. 0124357329 FONDO ROTATORIO ESTATAL 2025	0	0
1.1.1.3.1.002.0094	CUENTA NÚM. 00124359259 PAGADORA IMSS, RCV, INFONAVIT E ISSS 2025	0	0
1.1.1.3.1.002.0096	CUENTA NÚM. 00125281768 AALAA0124	52,038	52,038
1.1.1.3.1.002.0097	CUENTA NÚM. 00125389291 AALAA0125 ASIGNACION PARA FUNCIONAMIENTO	2,699	2,699
1.1.1.3.1.002.0098	CUENTA NÚM. 00125836344 AEAAA0425 ASIGNACION ORDINARIA DE OPERACION	58,335	58,335
1.1.1.3.1.002.0100	CUENTA NÚM. 0126323286 PARIPASSU ESTATAL AEAAA0326	9,913,835	1,813,043
1.1.1.3.1.002.0101	CUENTA NÚM. 0126323626 FONDO ROTATORIO ESTATAL 2026	100,000	50,000
1.1.1.3.1.002.0102	CUENTA NÚM. 0126336949 ASIGNACION ORDINARIA DE OPERACION AEAAA0426	5,545	151
1.1.1.3.1.002.0103	CUENTA NÚM. 0126323804 PAGADORA IMSS, RCV, INFONAVIT E ISSS 2026	0	0
<b>TOTAL</b>		<b>12,183,901</b>	<b>4,320,826</b>

El saldo de Citibanamex cuenta núm. 7014 8384388 S.P. EST. 2022 corresponde a pension alimenticia de la trabajadora Georgina Zenteno Domínguez.

El saldo de Citibanamex cuenta núm. 7014 8928132 S.P. EST. 2023 corresponde a pension alimenticia de la trabajadora Georgina Zenteno Domínguez.

El saldo de Citibanamex cuenta núm. 7017-871519 S.P. ESTATAL AEAAA0425 2025 corresponde a rendimientos bancarios que serán reintegrados en el siguiente mes.

El saldo de Citibanamex cuenta núm. 7016 5906088 SERVICIOS PERSONALES FEDERAL 2025 corresponde a rendimientos bancarios que serán reintegrados en el siguiente mes.

El saldo de BBVA Cuenta núm. 0103667324 G.O. 2016 EST. corresponde a un depósito no identificado de fecha 14 de agosto de 2018.

El saldo de BBVA Cuenta núm. 0111319213 S. P. 2018 Federal corresponde a plazas congeladas de los trabajadores César Augusto Carrasco Sibaja, Leticia Montaño Vázquez, Gaudencio Rodríguez Muñoz, Abigail Donajé Monterrubio Ramírez, Jacobo García Sánchez, en seguimiento al oficio núm. CECYTEO/DAG/DJ/446/2018.

El saldo de BBVA Cuenta núm. 0111319248 S. P. 2018 Estatal corresponde a plazas congeladas de los trabajadores César Augusto Carrasco Sibaja, Leticia Montaño Vázquez, Gaudencio Rodríguez Muñoz, Abigail Donajé Monterrubio Ramírez, Jacobo García Sánchez, Higinio Alonso Marín, en seguimiento al oficio núm. CECYTEO/DAG/DJ/446/2018, Devolución de sueldo 1ra. qna. de abril de 2018 de la C. Mariana de Jesús Delfín Nicolás.

El saldo de BBVA Cuenta núm. 0111397982 Gob. Edo. Oax. BACA0118 CECYTEO corresponde al pago de laudo de Julio Martín Díaz Sánchez / según oficio CECYTEO/DADM/DRH/00482,00560 y 0685/ junta local de conciliación y arbitraje exp 736/2018,749/2018 y 247/2011/ personal de confianza

El saldo de BBVA Cuenta núm. 0114330986 LAUDOS Y OBLIGACIONES PATRONALES corresponde al Isss del laudo emitido del juicio laboral 908/2011(4) de la Junta Especial Número Cuatro a favor de Ericka Gallegos Toledo

El saldo de BBVA Cuenta núm. 0116215033 SERVICIOS PERSONALES ESTATAL 2021 corresponde a pension alimenticia de la trabajadora Georgina Zenteno Domínguez

El saldo de BBVA Cuenta núm. 0116215130 CUENTA CONCENTRADORA FEDERAL 2021 corresponde a pension alimenticia de la trabajadora Georgina Zenteno Domínguez

El saldo de BBVA cuenta núm. 0118080992 S.P. Estatal 2022 corresponde a pension alimenticia de la trabajadora Georgina Zenteno Domínguez, Gabriel Ángel López Chávez y Diferencia Nomina

El saldo de BBVA cuenta núm. 0118081174 BECBA0122 Federal 2022 corresponde a pensión alimenticia de la trabajadora Georgina Zenteno Domínguez y Gabriel Ángel López Chávez

*“2026, año del Bicentenario del Natalicio de Margarita Maza Parada, ejemplo de Dignidad, Lealtad y Servicio a la Nación”.*

El saldo de BBVA cuenta núm. 0119738444 S.P. Estatal 2023 corresponde a pagos de servicios personales que serán pagados en cuanto nos indique el departamento de recursos humanos.

El saldo de BBVA cuenta núm. 0119738495 BECBA0123 CECYTEO FED.2023 corresponde a pagos de servicios personales que serán pagados en cuanto nos indique el departamento de recursos humanos.

El saldo de BBVA cuenta núm. 00122234165 BECBA0124 CECYTEO corresponde a pagos de servicios personales que serán pagados en cuanto nos indique el departamento de recursos humanos.

El saldo de BBVA cuenta núm. 00122234130 AEAAA0324 Recurso Estatal 2024 corresponde a pagos de servicios personales que serán pagados en cuanto nos indique el departamento de recursos humanos.

El saldo de BBVA cuenta núm. 00122301938 AEAAA0424 ASIGNACION ORDINARIA 2024 corresponde a pagos de servicios personales que serán pagados en cuanto nos indique el departamento de recursos humanos.

El saldo de BBVA cuenta núm. 00124253949 SERVICIOS PERSONALES AALAA0124 corresponde a pagos de servicios personales que serán pagados en cuanto nos indique el departamento de recursos humanos.

El saldo de BBVA cuenta núm. 0124344286 GOB EDO OAX 507 BECBA0125 CECYTEO corresponde a pagos de servicios personales que serán pagados en cuanto nos indique el departamento de recursos humanos.

El saldo de BBVA cuenta núm. 0124343409 PARIPASSU ESTATAL AEAAA0325 corresponde a pagos de servicios personales que serán pagados en cuanto nos indique el departamento de recursos humanos.

El saldo de BBVA cuenta núm. 00125281768 AALAA0124 corresponde a pagos de servicios personales que serán pagados en cuanto nos indique el departamento de recursos humanos.

El saldo de BBVA cuenta núm. 00125389291 AALAA0125 ASIGNACION PARA FUNCIONAMIENTO corresponde a pagos de servicios personales que serán pagados en cuanto nos indique el departamento de recursos humanos.

El saldo de BBVA cuenta núm. 00125836344 AEAAA0425 ASIGNACION ORDINARIA DE OPERACIÓN corresponde a pagos de servicios personales que serán pagados en cuanto nos indique el departamento de recursos humanos.

El saldo de BBVA cuenta núm. 0126323286 PARIPASSU ESTATAL AEAAA0326 corresponde a pagos de servicios personales que serán pagados en el siguiente mes.

El saldo de BBVA cuenta núm. 0126323626 FONDO ROTATORIO ESTATAL 2026 corresponde a recurso disponible para diversos gastos.

El saldo de BBVA cuenta núm. 0126336949 ASIGNACION ORDINARIA DE OPERACION AEAAA0426 corresponde a pagos de servicios personales que serán pagados en el siguiente mes.

El saldo de BBVA cuenta núm. 0126323804 PAGADORA IMSS, RCV, INFONAVIT E ISSS 2026 corresponde a redondeo de centavos que serán ocupados en el siguiente mes.

### **Derechos a recibir Efectivo y Equivalentes y Bienes o Servicios**

CUENTA	CONCEPTO	VENCIMIENTO EN DIAS			
		90 DIAS	180 DIAS	MENOR O IGUAL A 365	MAYOR A 365
1.1.2.3.9.008	SUBSIDIO AL EMPLEO				2,182
1.1.2.3.9.010	PROVISIONES DE TERCEROS	5,671,803			691,432
1.1.2.3.9.011	OTROS DEUDORES				4,861,220
	<b>TOTALES:</b>	<b>5,671,803</b>	<b>0</b>	<b>0</b>	<b>5,554,834</b>

*“2026, año del Bicentenario del Natalicio de Margarita Maza Parada, ejemplo de Dignidad, Lealtad y Servicio a la Nación”.*

**OTROS DEUDORES DIVERSOS POR COBRAR A CP:** al 28 de febrero de 2026 refleja un saldo de \$ 11,226,637 que corresponde a subsidio al empleo \$2,182, provisiones de terceros \$ 6,363,235 originadas por el pago de servicios personales del mes de febrero de 2026 y otros deudores por \$ 4,861,220 que corresponde a la CLC 126 (diferencia) del mes de marzo 2015; CLC 234 (diferencia), 247 (diferencia) y 251 (diferencia) del mes de abril 2015; CLC 329 (diferencia) del mes de mayo de 2015; CLC 449 (diferencia) del mes de Junio 2015; CLC's 509, 516 y 518 (diferencia) del mes de julio 2015; CLC 694 del mes de septiembre 2015; CLC 793 del mes de octubre 2015; CLC's 839, 841, 844, 865 (diferencia), 867, 880, 882, 883, 884, 885, 887, 893, 897, 906 y 916 del mes de diciembre 2015; CLC's 90 y 91 del mes de febrero 2016; CLC 110 del mes de marzo de 2016; CLC's 222, 224, y 262 del mes de abril de 2016; CLC's 332 y 335 del mes de mayo de 2016; CLC's 376, 406, 407, 408, 409, 417, 424, 425, 426, 428, 429, 432, 433, 434, 436, 438, 439, 441 y 442 del mes de Junio de 2016; CLC's 500, 501, 502, 504 y 506 del mes de julio de 2016; CLC's 572, 574, 575 (diferencia), 577 (diferencia), 584 (diferencia) y 586 del mes de agosto de 2016; CLC's 610, 611, 612 y 669 del mes de septiembre de 2016; CLC 749 del mes de octubre de 2016; CLC 778 del mes de diciembre de 2016 que a la fecha no ha depositado la Secretaría de Finanzas para cumplir en tiempo y forma con el pago de proveedores.

CUENTA	CONCEPTO	VENCIMIENTO EN DIAS			
		90 DIAS	180 DIAS	MENOR O IGUAL A 365	MAYOR A 365
1.2.2.9.001	OTROS DEUDORES DIVERSO A LARGO PLAZO				88,800
	<b>TOTALES:</b>	<b>0</b>	<b>0</b>	<b>0</b>	<b>88,800</b>

**OTROS DEUDORES DIVERSOS A LARGO PLAZO:** refleja un saldo de \$88,800.00 que corresponde a cheques expedidos en el ejercicio 2007 a dos docentes: Germán Eduardo Palacino Antía por \$58,200.00 y Eduardo Gallegos Ruiz por \$30,600.00 para gastos ya que posteriormente iban a comprobar el recurso, pero que a la fecha no ha sido posible recuperarlo.

Derivado de la consulta realizada al Departamento Jurídico nos entregaron copias de los expedientes de los docentes en los cuales se encontró que, se presentaron las denuncias correspondientes ante la entonces Secretaría de la Contraloría (hoy Secretaría de Honestidad, Transparencia y Función Pública), con las que fueron iniciados los Procedimientos de Responsabilidad Administrativa respectivos y que, al resolverse ambos asuntos, derivaron en la inhabilitación o prohibición temporal para desempeñar empleo cargo o comisión al servicio del Estado o municipios y sanciones económicas a pagar, lo correspondiente a dos tantos del lucro obtenido y los daños y perjuicios ocasionados, que por concepto de retribución deberán pagar a favor del erario estatal los servidores públicos en mención, por conducto de la Secretaría de Finanzas.

Sin embargo, de la lectura de las copias remitidas por el Departamento Jurídico, se aprecia que la Secretaría de Finanzas, hasta el 9 de febrero de 2017, no había hecho efectivas las sanciones económicas a los docentes mencionados. Derivado de lo anterior se pidió su colaboración para solicitar, a la Secretaría de Finanzas, informe el estado que guardan los Procedimientos Ejecutivos de Ejecución que se ordenaron instaurar en contra de los CC. GERMÁN EDUARDO PALACINO ANTIA y EDUARDO GALLEGOS RUÍZ, derivados de las solicitudes formuladas por la Dirección de Procedimientos Jurídicos de la Secretaría de la Contraloría mediante oficios SC/DPJ/SCR/613/2008 y SC/DPJ/SCR/625/2008, de fechas 24 de noviembre de 2008 y 5 de diciembre de 2008, respectivamente.

El Departamento jurídico solicitó a la Secretaría de Finanzas mediante oficio núm. CECYTEO/DG/DJ/1089/2024, que informara el estado que guardan los Procedimientos Ejecutivos de Ejecución que se ordenaron instaurar en contra de los CC. GERMÁN EDUARDO PALACINO ANTIA y EDUARDO GALLEGOS RUÍZ; dando respuesta con el oficio núm. SF/SI/DIR/CCC/2309/2024 signado por el Lic. Miguel Ángel Trinidad Márquez Coordinador de Cobro Coactivo de la Subsecretaría de Ingresos de la Secretaría de Finanzas del Estado de Oaxaca, en el cual nos indica que los ciudadanos antes mencionados no han sido localizados en los domicilios señalados por la autoridad impositora, razón por la cual, esa autoridad a la fecha no hecho efectivas las multas derivadas de los expedientes de responsabilidad administrativa número 36/2007 y 02/2008. Además, agrega, que esa autoridad es meramente auxiliar en el cobro de las multas impuestas por otras autoridades; por lo que se encuentra imposibilitada para pronunciarse respecto de la prescripción de las multas antes referidas, mismas que se encuentran vigentes para su cobro.

*“2026, año del Bicentenario del Natalicio de Margarita Maza Parada, ejemplo de Dignidad, Lealtad y Servicio a la Nación”.*

### **Inventarios**

La Entidad no cuenta con Inventarios

### **Almacenes**

La Entidad no cuenta con Almacenes

### **Inversiones Financieras**

La Entidad no cuenta con Fideicomisos, Mandatos y Contratos Análogos.

La Entidad no cuenta con saldos en las cuentas de Participaciones y Aportaciones de Capital, Inversiones a Largo Plazo y Títulos y Valores a Largo Plazo.

### **Bienes Muebles, Inmuebles e Intangibles**

<b>CUENTA</b>	<b>BIENES INMUEBLES</b>	<b>FEBRERO 2026</b>	<b>ENERO 2026</b>
<b>1.2.3.1.0</b>	Terrenos	540,019,369	540,019,369
<b>1.2.3.3.0</b>	Edificios no residenciales	964,887,518	964,887,518
	<b>Total de Bienes Inmuebles</b>	<b>1,504,906,887</b>	<b>1,504,906,887</b>
<b>CUENTA</b>	<b>BIENES MUEBLES</b>	<b>FEBRERO</b>	<b>ENERO 2026</b>
<b>1.2.4.1.1</b>	Muebles de oficina y estantería	4,864,913	4,936,699
<b>1.2.4.1.2</b>	Muebles excepto de oficina y estantería	41,211	41,211
<b>1.2.4.1.3</b>	Equipo de cómputo y tecnologías de la información	33,637,799	33,637,799
<b>1.2.4.1.9</b>	Otros mobiliarios y equipos de administración	422,399	437,790
<b>1.2.4.2.1</b>	Equipos y aparatos audiovisuales	8,314,976	8,604,598
<b>1.2.4.2.2</b>	Aparatos deportivos	2,197,696	2,197,696
<b>1.2.4.2.3</b>	Cámaras fotográficas y de video	508,457	508,457
<b>1.2.4.2.9</b>	Otro mobiliario y equipo educacional y recreativo	7,370,644	7,437,336
<b>1.2.4.3.1</b>	Equipo médico y de laboratorio	6,200,178	6,200,178
<b>1.2.4.3.2</b>	Instrumental médico y de laboratorio	369,881	369,881
<b>1.2.4.4.1</b>	Vehículos y Equipo Terrestre	8,958,317	8,958,317
<b>1.2.4.4.9</b>	Otros equipos de transporte	60,999	60,999
<b>1.2.4.6.4</b>	Sistemas de aire acondicionado, calefacción y de refrigeración industrial y comercial	1,179,003	1,184,503
<b>1.2.4.6.5</b>	Equipo de comunicación y telecomunicación	854,373	879,535
<b>1.2.4.6.6</b>	Equipo de generación eléctrica, aparatos y accesorios eléctricos	1,772,409	1,772,409
<b>1.2.4.6.7</b>	Herramientas y máquinas-herramienta	722,455	722,455
<b>1.2.4.6.9</b>	Otros equipos	2,454,232	2,454,232
	<b>Total de Bienes Muebles</b>	<b>79,929,942</b>	<b>80,404,095</b>

"2026, año del Bicentenario del Natalicio de Margarita Maza Parada, ejemplo de Dignidad, Lealtad y Servicio a la Nación".

## ACTIVOS INTANGIBLES

CUENTA	ACTIVOS INTANGIBLES	FEBRERO 2026	ENERO 2026
1.2.5.1.0	SOFTWARE	168,486	168,486
	<b>TOTAL</b>	<b>168,486</b>	<b>168,486</b>

## ESTIMACIONES Y DETERIOROS

### Depreciación Acumulada de Bienes Muebles

La depreciación acumulada de bienes muebles se registra de manera semestral, cuyo método fue instruido por la Secretaría de Finanzas junto con la Secretaría de Administración (Dirección de Patrimonio), los cuales acordaron que el Sistema de Inventarios Integral de Oaxaca (SIIO), generara automáticamente los reportes de depreciación semestralmente por cada bien registrado como activo no circulante.

No se ha realizado el registro contable de la depreciación de bienes muebles en los semestres (ene-jun) y (jul-dic) 2024 y (ene-jun) y (jul-dic) 2025, debido a que; el departamento de recursos materiales de esta entidad nos cometa que por el momento no se pueden generar reportes de depreciación en el Sistema de Inventarios Integral de Oaxaca (SIIO) el cual depende de la **Secretaría de Administración**.

## OTROS ACTIVOS

La Entidad no cuenta con otros activos.

## PASIVO

### Cuentas y Documentos por pagar

- Relación de las cuentas y documentos por pagar en desagregación por su vencimiento en días a 90, 180, menor o igual a 365 y mayor a 365. Asimismo, se informará sobre la factibilidad del pago de dichos pasivos, ya que algunos son proveedores de los ejercicios 2015, 2016 que a la fecha no se ha depositado el recurso por parte de la Secretaría de Finanzas para poder saldar estas cuentas de estos proveedores. En el caso de proveedores cuyo vencimiento es a 90 días en el mes de marzo se realizarán los pagos correspondientes.

CUENTA	DESCRIPCION	90 DIAS	180 DIAS	MENOR O IGUAL A 365	MAYOR A 365
2.1.1.3.1.001	CONTRATISTA POR OBRAS EN BIENES DE DOMINIO PUBLICO POR PAGAR A C.P.				56,976
2.1.1.5.1.001	TRANSFERENCIAS INTERNAS Y ASIGNACIONES AL SECTOR PÚBLICO				827,149
2.1.1.5.1.411	ASIGNACIONES PRESUPUESTARIAS AL PODER EJECUTIVO	1,820,416			4,034,329
2.1.1.7.1.002	IMPUESTOS SOBRE SUELDOS Y SALARIOS	8,518,409			
2.1.1.7.1.024	1.25% RÉGIMEN SIMPLIFICADO DE CONFIANZA (RESICO)	120			
2.1.1.7.2.001	IMSS	1,392,769			
2.1.1.7.2.003	SEGURO DE VIDA PERSONAL ADMTVO. BASE CONF	102,208			
2.1.1.7.2.011	IMSS CESANTÍA Y VEJEZ	2,087,553			
2.1.1.7.2.014	SEGURO DE VIDA INBURSA	3,943			
2.1.1.7.9.005	PENSION ALIMENTICIA	0			
2.1.1.7.9.006	CREDITO INFONAVIT	2,438,276			
2.1.1.7.9.007	FONACOT	517,579			
2.1.1.7.9.010	ADEUDOS A TERCEROS	1,180			
2.1.1.7.9.020	RETARDOS E INASISTENCIAS	878,014			
2.1.1.7.9.023	FONDO AHORRO TRABAJADOR	199,388			
2.1.1.7.9.024	DESCUENTO PRESTAMO FONDO DE AHORRO	0			

*“2026, año del Bicentenario del Natalicio de Margarita Maza Parada, ejemplo de Dignidad, Lealtad y Servicio a la Nación”.*

<b>2.1.1.7.9.032</b>	CUOTA SINDICAL STS CECYTEO	110,976			
<b>2.1.1.7.9.046</b>	COOPERATIVA ACREIMEX, S.C. DE R.L.	537,658			
<b>2.1.1.7.9.050</b>	PROGRAMA EDUCATIVO NACIONAL, S.A. DE CV	3,536			
<b>2.1.1.7.9.064</b>	PRESTAMOS INBURSA	13,164			
<b>2.1.1.7.9.086</b>	FOMEPADE	2,352			
<b>2.1.1.7.9.087</b>	PUBLISEG, S.A. DE C.V.	157,781			
<b>2.1.1.7.9.107</b>	NOMINA APOYO S.A.P.I. DE C.V.SOFOM,E.N.R.	709			
<b>2.1.1.7.9.144</b>	FORTALEZA	435,315			
<b>2.1.1.7.9.158</b>	APOYOS COVID - 19				454,745
<b>2.1.1.7.9.172</b>	GRUPO NACIONAL PROVINCIAL, S.A.B.	4,700			
<b>2.1.1.7.9.181</b>	FINCRECE, S.A.P.I DE C.V. S.O.F.O.M. E.N.R.	12,619			
<b>2.1.1.9.1.001</b>	FONDO ROTATORIOS POR PAGAR A CORTO PLAZO			100,000	
<b>2.1.1.9.9.001</b>	OTRAS CUENTAS POR PAGAR A CP	780			
	<b>TOTALES</b>	<b>17,500,607</b>	<b>0</b>	<b>100,000</b>	<b>5,373,200</b>

### FONDOS Y BIENES DE TERCEROS EN GARANTÍA Y/O ADMINISTRACIÓN

La Entidad no cuenta con recursos localizados en Fondos de Bienes de Terceros en Garantía y/o Administración a corto y largo plazo.

### PASIVOS DIFERIDOS

La Entidad no cuenta con pasivos diferidos.

### PROVISIONES

La Entidad no realizó provisiones.

### OTROS PASIVOS

La Entidad no cuenta con otros pasivos.

### NOTAS AL ESTADO DE VARIACIÓN EN LA HACIENDA PÚBLICA

El apartado de Hacienda Pública/Patrimonio Generado, al 28 de febrero de 2026, asciende a la cantidad de \$ 1,484,341,958 (Un mil cuatrocientos ochenta y cuatro millones trescientos cuarenta y un mil novecientos cincuenta y ocho pesos 00/100 M.N.), integrándose de la siguiente manera:

CONCEPTO	FEBRERO 2026
Hacienda Pública/Patrimonio Contribuido	1,361,963,361
Hacienda Pública/Patrimonio Generado de Ejercicios Anteriores	122,737,096
Hacienda Pública/Patrimonio Generado del Ejercicio	-358,499
<b>Total:</b>	<b>1,484,341,958</b>

*"2026, año del Bicentenario del Natalicio de Margarita Maza Parada, ejemplo de Dignidad, Lealtad y Servicio a la Nación".*

## NOTAS AL ESTADO DE FLUJOS DE EFECTIVO

1.

EFECTIVO Y EQUIVALENTES		
CONCEPTO	FEBRERO 2026	ENERO 2026
Efectivo	0	0
Bancos/Tesorería	0	0
Bancos/Dependencias y Otros	12,183,901	4,320,826
Inversiones Temporales (Hasta 3 meses)	0	0
Fondos con Afectación Específica	0	0
Depósitos de Fondos de Terceros en Garantía y/o Administración	0	0
Otros Efectivos y Equivalentes	0	0
<b>Total</b>	<b>12,183,901</b>	<b>4,320,826</b>

2.

ADQUISICIONES DE ACTIVIDADES DE INVERSIÓN EFECTIVAMENTE PAGADAS			
	CONCEPTO	FEBRERO 2026	ENERO 2026
<b>1.2.3</b>	<b>Bienes Inmuebles, Infraestructura y Construcciones en Proceso</b>	<b>0</b>	<b>0</b>
1.2.3.1	Terrenos	540,019,369	540,019,369
1.2.3.2	Viviendas	0	0
1.2.3.3	Edificios no Habitacionales	964,887,518	964,887,518
1.2.3.4	Infraestructura	0	0
	<b>TOTAL</b>	<b>1,504,906,887</b>	<b>1,504,906,887</b>
1.2.3.5	Construcciones en Proceso en Bienes de Dominio Público	0	0
1.2.3.6	Construcciones en Proceso en Bienes Propios	0	0
1.2.3.9	Otros Bienes Inmuebles	0	0
<b>1.2.4</b>	<b>Bienes Muebles</b>	<b>0</b>	<b>0</b>
1.2.4.1	Mobiliario y Equipo de Administración	38,966,322	39,053,501
1.2.4.2	Mobiliario y Equipo Educativo y Recreativo	18,391,773	18,748,087
1.2.4.3	Equipo e Instrumental Médico y de Laboratorio	6,570,059	6,570,059
1.2.4.4	Vehículos y Equipo de Transporte	9,019,316	9,019,316
1.2.4.5	Equipo de Defensa y Seguridad	0	0
1.2.4.6	Maquinaria, Otros Equipos y Herramientas	6,982,472	7,013,133
1.2.4.7	Colecciones, Obras de Arte y Objetos Valiosos	0	0
1.2.4.8	Activos Biológicos	0	0
<b>1.2.5</b>	<b>Activos Intangibles</b>	<b>168,486</b>	<b>168,486</b>
	<b>TOTAL</b>	<b>80,098,428</b>	<b>80,572,582</b>

La Entidad no realizó adquisiciones.

*"2026, año del Bicentenario del Natalicio de Margarita Maza Parada, ejemplo de Dignidad, Lealtad y Servicio a la Nación".*

3.

CONCILIACION DE FLUJOS DE EFECTIVO NETOS		
CONCEPTO	FEBRERO 2026	ENERO 2026
<b>Resultados del Ejercicio Ahorro/Desahorro</b>	-358,499	0
<b>Movimientos de partidas (o rubros) que no afectan al efectivo</b>	0	0
Depreciación	0	0
Amortización	0	0
Incrementos en las provisiones	-85,573,424	-93,744,999
Incremento en inversiones producido por revaluación	0	0
Ganancia/pérdida en venta de bienes muebles, inmuebles e intangibles	0	0
Incremento en cuentas por cobrar	19,534,852	19,534,852
<b>Flujos de Efectivo Netos de las Actividades de Operación</b>	<b>-105,466,776</b>	<b>-113,279,851</b>

**CONCILIACIÓN ENTRE LOS INGRESOS PRESUPUESTARIOS Y CONTABLES, ASÍ COMO ENTRE LOS EGRESOS PRESUPUESTARIOS Y LOS GASTOS CONTABLES**

Colegio de Estudios Científicos y Tecnológicos del Estado de Oaxaca Conciliación entre los Ingresos Presupuestarios y Contables Del 01 de enero al 28 de febrero de 2026 (Cifras en pesos)	
Concepto	2026
<b>1. Total de Ingresos Presupuestarios</b>	<b>126,195,473</b>
<b>2. Más Ingresos Contables No Presupuestarios</b>	
2.1 Ingresos Financieros	
2.2 Incremento por Variación de Inventarios	
2.3 Disminución del Exceso de Estimaciones por Pérdida o Deterioro u Obsolescencia	
2.4 Disminución del Exceso de Provisiones	
2.5 Otros Ingresos y Beneficios Varios	
2.6 Otros Ingresos Contables No Presupuestarios	
<b>3. Menos Ingresos Presupuestarios No Contables</b>	
3.1 Aprovechamientos Patrimoniales	
3.2 Ingresos Derivados de Financiamientos	
3.3 Otros Ingresos Presupuestarios No Contables	
<b>4. Total de Ingresos Contables</b>	<b>126,195,473</b>

"2026, año del Bicentenario del Natalicio de Margarita Maza Parada, ejemplo de Dignidad, Lealtad y Servicio a la Nación".

<b>Colegio de Estudios Científicos y Tecnológicos del Estado de Oaxaca</b>	
<b>Conciliación entre los Egresos Presupuestarios y los Gastos Contables</b>	
<b>Del 01 de enero al 28 de febrero de 2026</b>	
<b>(Cifras en pesos)</b>	
<b>Concepto</b>	<b>2026</b>
<b>1. Total de Egresos Presupuestarios</b>	<b>126,553,973</b>
<b>2. Menos Egresos Presupuestarios No Contables</b>	
2.1 Materias Primas y Materiales de Producción y Comercialización	
2.2 Materiales y Suministros	
2.3 Mobiliario y Equipo de Administración	
2.4 Mobiliario y Equipo Educativo y Recreativo	
2.5 Equipo e Instrumental Médico y de Laboratorio	
2.6 Vehículos y Equipo de Transporte	
2.7 Equipo de Defensa y Seguridad	
2.8 Maquinaria, Otros Equipos y Herramientas	
2.9 Activos Biológicos	
2.10 Bienes Inmuebles	
2.11 Activos Intangibles	
2.12 Obra Pública en Bienes de Dominio Público	
2.13 Obra Pública en Bienes Propios	
2.14 Acciones y Participaciones de Capital	
2.15 Compra de Títulos y Valores	
2.16 Concesión de Préstamos	
2.17 Inversiones en Fideicomisos, Mandatos y Otros Análogos	
2.18 Provisiones para Contingencias y Otras Erogaciones Especiales	
2.19 Amortización de la Deuda Pública	
2.20 Adeudos de Ejercicios Fiscales Anteriores (ADEFAS)	
2.21 Otros Egresos Presupuestarios No Contables	
<b>3. Más Gastos Contables No Presupuestarios</b>	
3.1 Estimaciones, Depreciaciones, Deterioros, Obsolescencia y Amortizaciones	
3.2 Provisiones	
3.3 Disminución de Inventarios	
3.4 Otros Gastos	
3.5 Inversión Pública no Capitalizable	
3.6 Materiales y Suministros (consumos)	
3.7 Otros Gastos Contables No Presupuestarios	
<b>4. Total de Gastos Contables</b>	<b>126,553,973</b>

*"2026, año del Bicentenario del Natalicio de Margarita Maza Parada, ejemplo de Dignidad, Lealtad y Servicio a la Nación".*

**NOTAS DE MEMORIA (CUENTAS DE ORDEN)**

**CUENTAS DE ORDEN CONTABLES:**

CUENTA	CONCEPTO	DEBE	HABER
7.4.1.0.0	Demandas Judiciales en Proceso de Resolución	958,025	
7.4.2.0.0	Resolución de Demandas en Proceso Judicial		958,025
7.6.3.0.0	Bienes Bajo Contrato en Comodato	67,050,791	
7.6.4.0.0	Contrato de Comodato por Bienes		67,050,791
	<b>Total Cuenta de Orden</b>	<b>68,008,816</b>	<b>68,008,816</b>

**CUENTAS DE ORDEN PRESUPUESTARIO**

Cuentas de ingresos

CUENTAS DE ORDEN PRESUPUESTARIAS DE INGRESOS	
CONCEPTO	FEBRERO 2026
Ley de Ingresos Estimada	0.00
Ley de Ingresos por Ejecutar	0.00
Modificaciones a la Ley de Ingresos Estimada	0.00
Ley de Ingresos Devengada	0.00
Ley de Ingresos Recaudada	0.00

Cuentas de egresos

CUENTAS DE ORDEN PRESUPUESTARIAS DE EGRESOS	
CONCEPTO	FEBRERO 2026
Presupuesto de Egresos Aprobado	1,166,037,139
Presupuesto de Egresos por Ejercer	1,039,474,381
Modificaciones al Presupuesto de Egresos Aprobado	0
Presupuesto de Egresos Comprometido	126,562,759
Presupuesto de Egresos Devengado	126,553,973
Presupuesto de Egresos Ejercido	126,553,973
Presupuesto de Egresos Pagado	126,195,473

Bajo protesta de decir verdad declaramos que los estados financieros y sus notas, son razonablemente correctos y son responsabilidad del emisor.



**CECyTEO**  
LIC. GERARDO IGNACIO MÉNDEZ JIMÉNEZ  
DIRECTOR ADMINISTRATIVO



**CECyTEC**  
LIC. SERGIO LÓPEZ SÁNCHEZ  
DIRECTOR GENERAL

*"2026, año del Bicentenario del Natalicio de Margarita Maza Parada, ejemplo de Dignidad, Lealtad y Servicio a la Nación".*

## CONCILIACIÓN CONTABLE-PRESUPUESTAL

### REPORTE PRESUPUESTAL

FUENTE DE FINAN	AUTORIZADO	MOVIMIENTOS	MODIFICADO	COMPROMETIDO	DEVENGADO	EJERCIDO	POR EJERCER	POR COMPROMETER	PAGADO	POR PAGAR
AEAAA0326	561,228,241.01	-	561,228,241.01	126,128,495.50	126,119,709.30	126,119,709.30	435,108,531.71	435,099,745.51	61,035,099.83	65,084,609.47
AEAAA0426	43,580,658.24	-	43,580,658.24	75,764.10	75,764.10	75,764.10	43,504,894.14	43,504,894.14	51,369.60	24,394.50
BECBA0126	561,228,240.00	-	561,228,240.00	358,499.13	358,499.13	358,499.13	560,869,740.87	560,869,740.87	-	358,499.13
<b>TOTAL</b>	<b>1,166,037,139.25</b>	<b>-</b>	<b>1,166,037,139.25</b>	<b>126,562,758.73</b>	<b>126,553,972.53</b>	<b>126,553,972.53</b>	<b>1,039,483,166.72</b>	<b>1,039,474,380.52</b>	<b>61,086,469.43</b>	<b>65,467,503.10</b>

### SALDO EN LIBROS

CUENTA	AUTORIZADO	MOVIMIENTOS	MODIFICADO	COMPROMETIDO	DEVENGADO	EJERCIDO	POR EJERCER	POR COMPROMETER	PAGADO	POR PAGAR
	CTA 82100	CTA 82300	CTA 82100+82300	CTA 82400	GASTO 52110	CTA 82600	CTA 82200		CTA 82700	
AEAAA0326	561,228,241.01	-	561,228,241.01	126,128,495.50	126,119,709.30	126,119,709.30	435,099,745.51	435,099,745.51	126,119,709.30	-
AEAAA0426	43,580,658.24	-	43,580,658.24	75,764.10	75,764.10	75,764.10	43,504,894.14	43,504,894.14	75,764.10	-
BECBA0126	561,228,240.00	-	561,228,240.00	358,499.13	358,499.13	358,499.13	560,869,740.87	560,869,740.87	-	358,499.13
<b>ACTIVO</b>										
<b>TOTAL</b>	<b>1,166,037,139.25</b>	<b>-</b>	<b>1,166,037,139.25</b>	<b>126,562,758.73</b>	<b>126,553,972.53</b>	<b>126,553,972.53</b>	<b>1,039,474,380.52</b>	<b>1,039,474,380.52</b>	<b>126,195,473.40</b>	<b>358,499.13</b>

DIFERENCIA - - - - - 8,786.20 - 65,109,003.97 65,109,003.97

Gobierno del Estado de Oaxaca  
 UR: 507 - Colegio de Estudios Científicos y Tecnológicos del Estado de Oaxaca  
 Estado Analítico del Activo  
 Del 1º de Enero al 28 de Febrero de 2026  
 (Cifras en Pesos)



Descripción	Saldo Inicial	Cargos del Periodo	Abono del Periodo	Saldo Final	Variación del Periodo
<b>ACTIVO</b>	<b>1,618,557,112</b>	<b>256,472,253</b>	<b>365,974,760</b>	<b>1,509,054,605</b>	<b>-109,502,507</b>
<b>Activo Circulante</b>	<b>132,388,111</b>	<b>255,967,098</b>	<b>364,944,671</b>	<b>23,410,538</b>	<b>-108,977,572</b>
Efectivo y Equivalentes	117,650,677	226,196,391	331,663,167	12,183,901	-105,466,776
Derechos a Recibir Efectivo o Equivalentes	14,737,434	29,770,707	33,281,503	11,226,637	-3,510,797
Derechos a Recibir Bienes o Servicios	0	0	0	0	0
Inventarios	0	0	0	0	0
Almacenes	0	0	0	0	0
Estimación por Pérdida o Deterioro de Activos Circulantes	0	0	0	0	0
Otros Activos Circulantes	0	0	0	0	0
<b>Activo no Circulante</b>	<b>1,486,169,001</b>	<b>505,155</b>	<b>1,030,090</b>	<b>1,485,644,067</b>	<b>-524,934</b>
Inversiones Financieras a Largo Plazo	0	0	0	0	0
Derechos a Recibir Efectivo o Equivalentes a Largo Plazo	88,800	0	0	88,800	0
Bienes Inmuebles, Infraestructura y Construcciones en Proceso	1,504,906,887	0	0	1,504,906,887	0
Bienes Muebles	80,454,877	505,155	1,030,090	79,929,942	-524,934
Activos Intangibles	168,486	0	0	168,486	0
Depreciación, Deterioro y Amortización Acumulada de Bienes	-99,450,049	0	0	-99,450,049	0
Activos Diferidos	0	0	0	0	0
Estimación por Pérdida o Deterioro de Activos no Circulantes	0	0	0	0	0
Otros Activos no Circulantes	0	0	0	0	0

Bajo protesta de decir verdad declaramos que los Estados Financieros y sus notas, son razonablemente correctos y son responsabilidad del emisor.

  
 DIRECTOR ADMINISTRATIVO  
**CECYTEO**  
 DIRECCIÓN ADMINISTRATIVA  
 LIC. GERARDO IGNACIO MÉNDEZ JIMÉNEZ

  
 DIRECTOR GENERAL  
**CECYTEO**  
 DIRECCIÓN GENERAL  
 LIC. SERGIO LÓPEZ SÁNCHEZ

Gobierno del Estado de Oaxaca  
 UR: 507 - Colegio de Estudios Científicos y Tecnológicos del Estado de Oaxaca  
 Estado Analítico de la Deuda y Otros Pasivos  
 Del 1º de Enero al 28 de Febrero de 2026  
 (Cifras en Pesos)



Denominación de las Deudas	Moneda de Contratación	Institución o País Acreedor	Saldo Inicial del Periodo	Saldo Final del Periodo
<b>DEUDA PÚBLICA</b>				
<b>Corto Plazo</b>				
<b>Deuda Interna</b>				
Instituciones de Crédito			0	0
Títulos y Valores			0	0
Arrendamientos Financieros			0	0
<b>Deuda Externa</b>				
Organismos Financieros Internacionales			0	0
Deuda Bilateral			0	0
Títulos y Valores			0	0
Arrendamientos Financieros			0	0
<b>Subtotal de Deuda Pública a Corto Plazo</b>			<b>0</b>	<b>0</b>
<b>Largo Plazo</b>				
<b>Deuda Interna</b>				
Instituciones de Crédito			0	0
Títulos y Valores			0	0
Arrendamientos Financieros			0	0
<b>Deuda Externa</b>				
Organismos Financieros Internacionales			0	0
Deuda Bilateral			0	0
Títulos y Valores			0	0
Arrendamientos Financieros			0	0
<b>Subtotal de Deuda Pública a Largo Plazo</b>			<b>0</b>	<b>0</b>
<b>Total de Otros Pasivos</b>			<b>113,796,869</b>	<b>24,712,647</b>
<b>Total de Deuda Pública y Otros Pasivos</b>			<b>113,796,869</b>	<b>24,712,647</b>

Bajo protesta de decir verdad declaramos que los Estados Financieros y sus notas, son razonablemente correctos y son responsabilidad del emisor.

  
 DIRECTOR ADMINISTRATIVO  
  
**CECYTEO**  
 DIRECCIÓN ADMINISTRATIVA  
 LIC. GERARDO IGNACIO MÉNDEZ JIMÉNEZ

  
 DIRECTOR GENERAL  
  
**CECYTEO**  
 DIRECCIÓN GENERAL  
 LIC. SERGIO LOPEZ SANCHEZ